

STRUTTURA INSEDIATIVA POST 1954 DEGLI INSEDIAMENTI URBANI MAGGIORI

POMARANZE

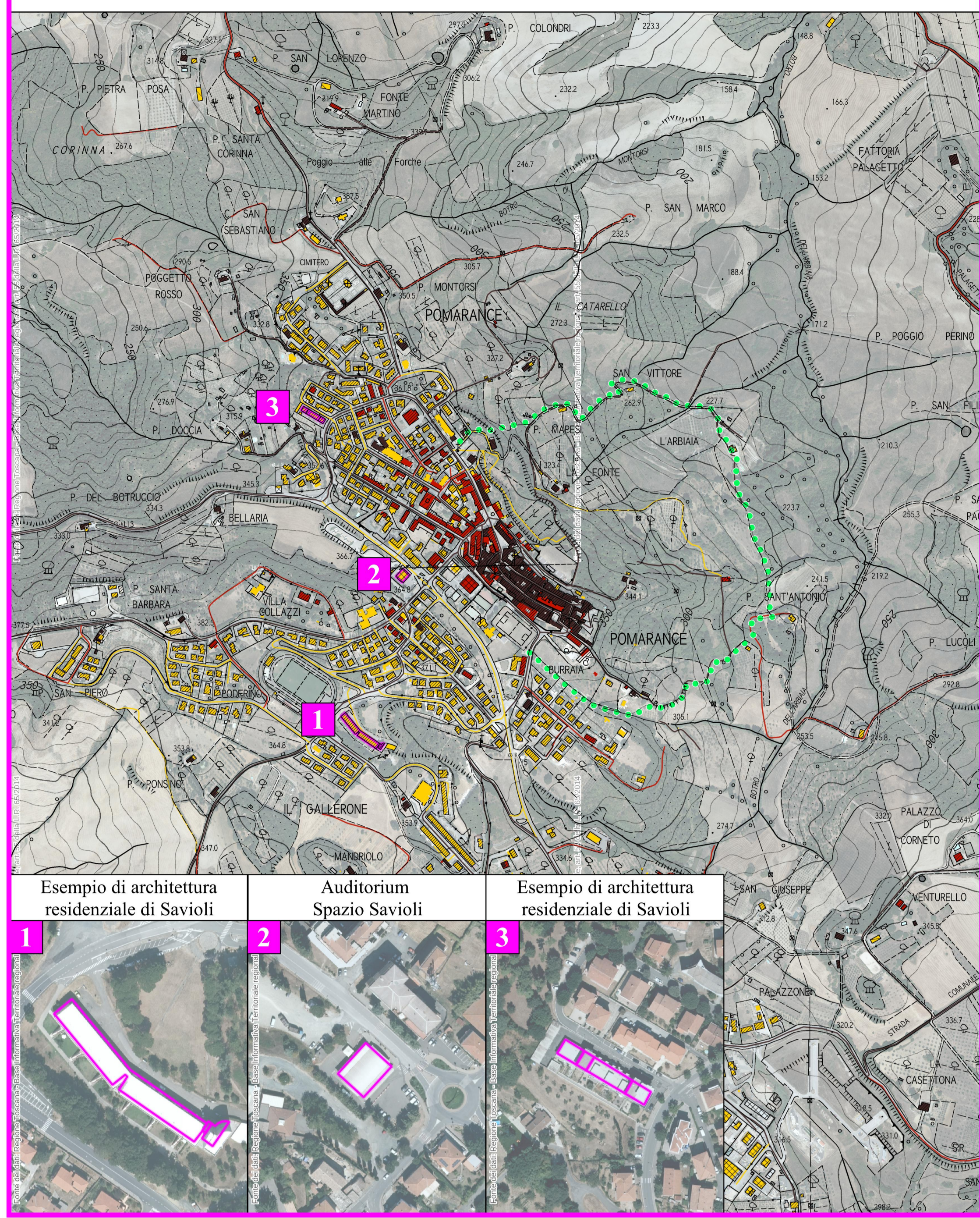

MONTEVERDI MARITTIMO

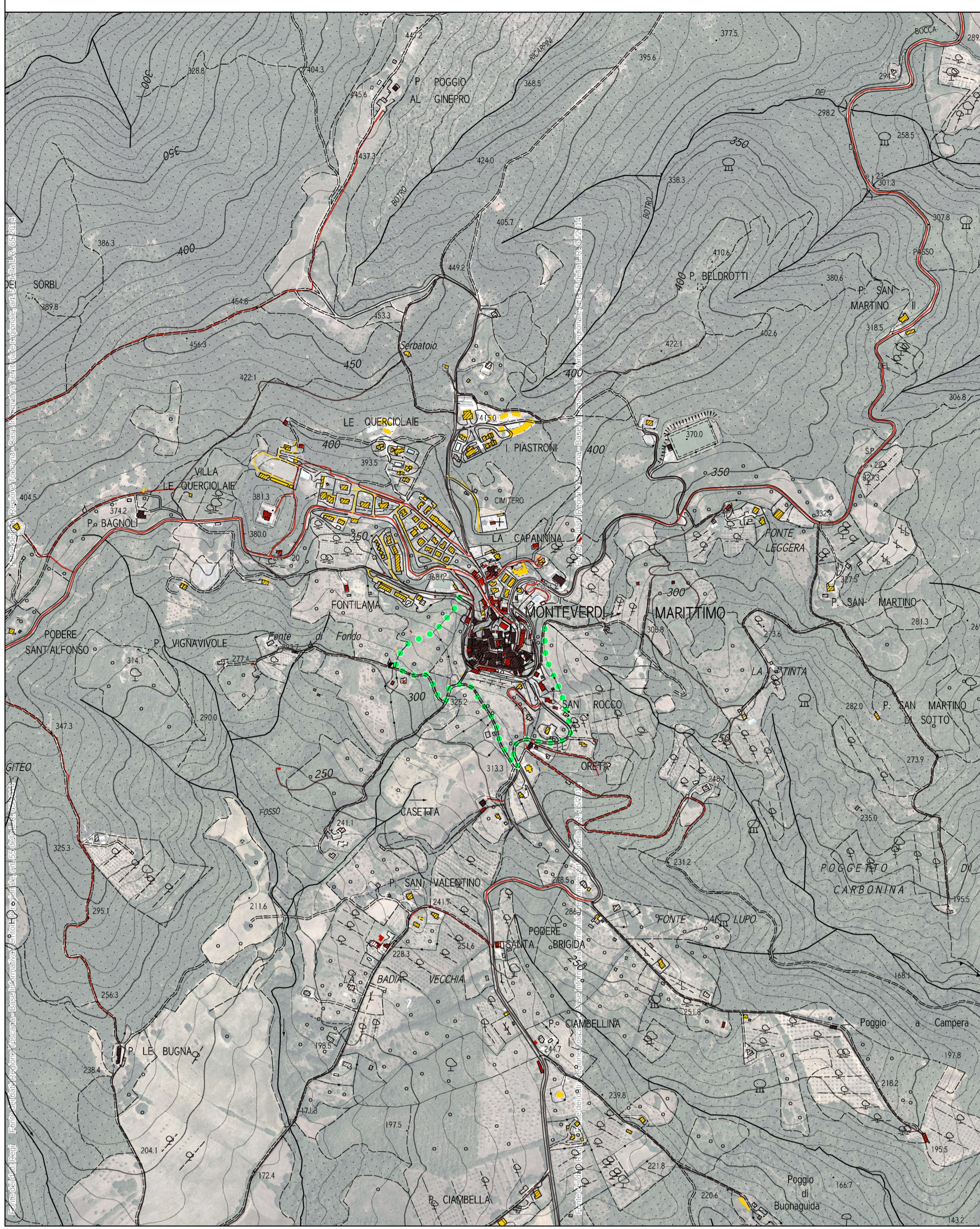

MONTECERBOLI

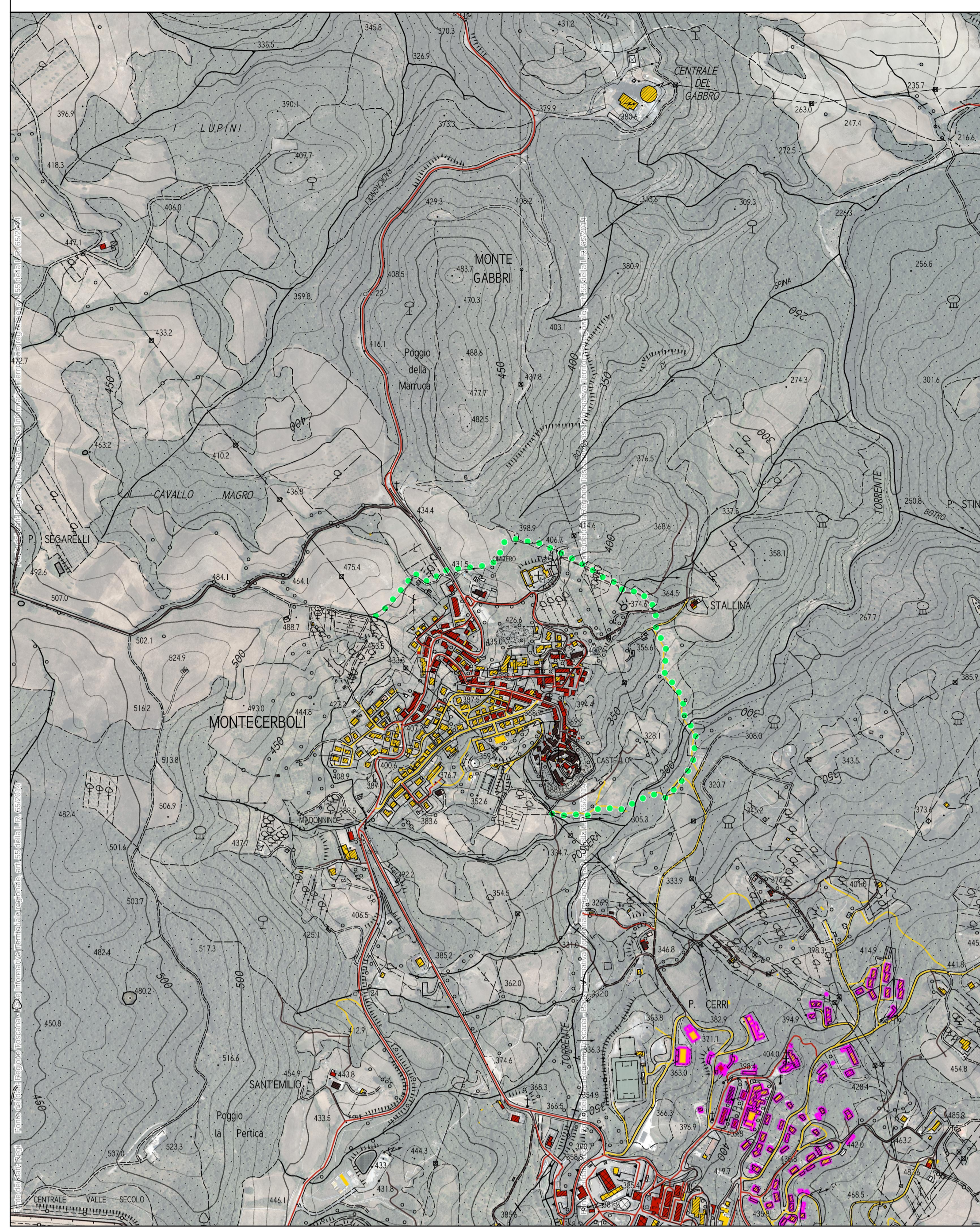

STRUTTURA INSEDIATIVA POST 1954 DEGLI INSEDIAMENTI URBANI MEDI

CANNETO

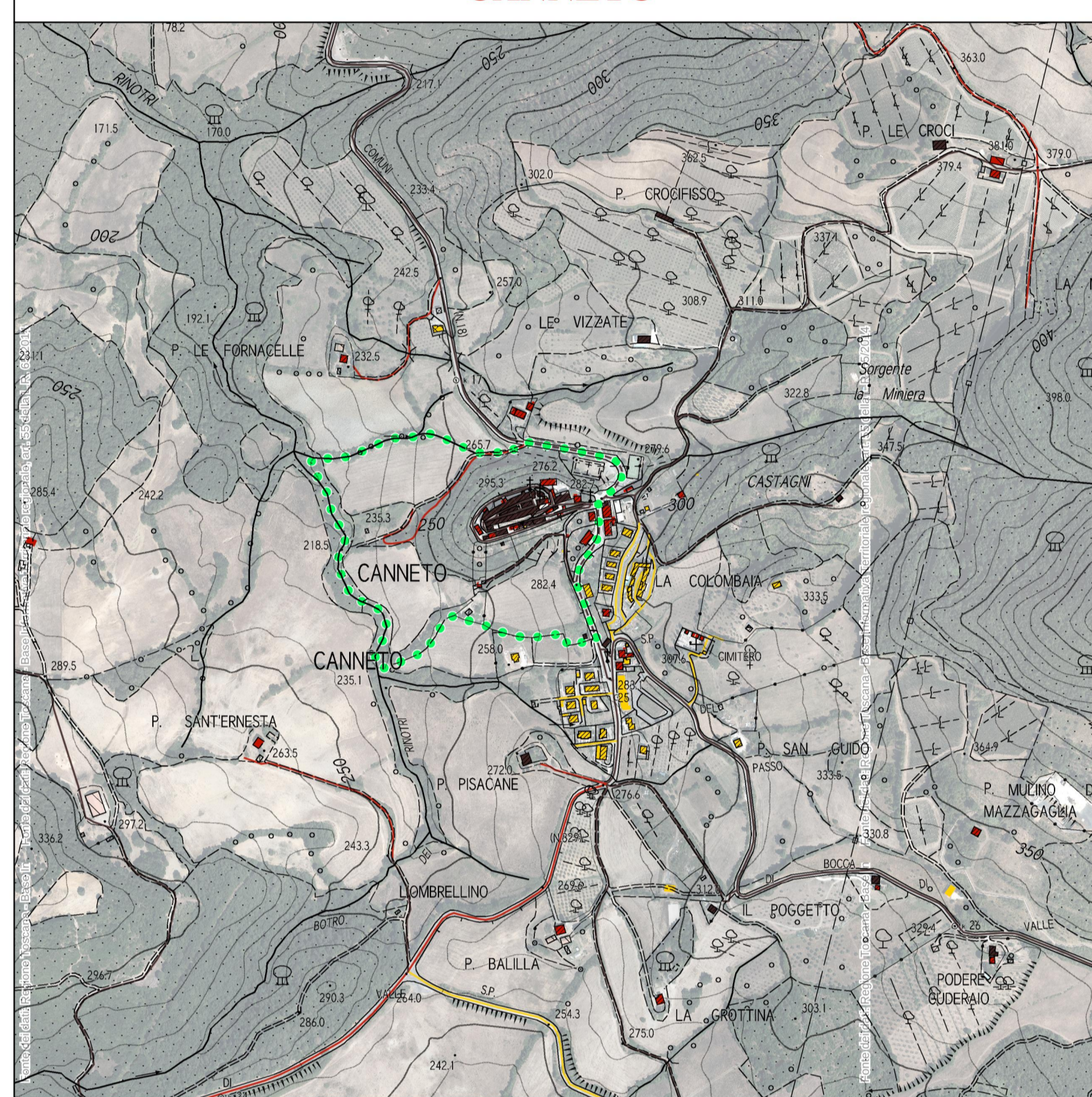

SAN DALMAZIO

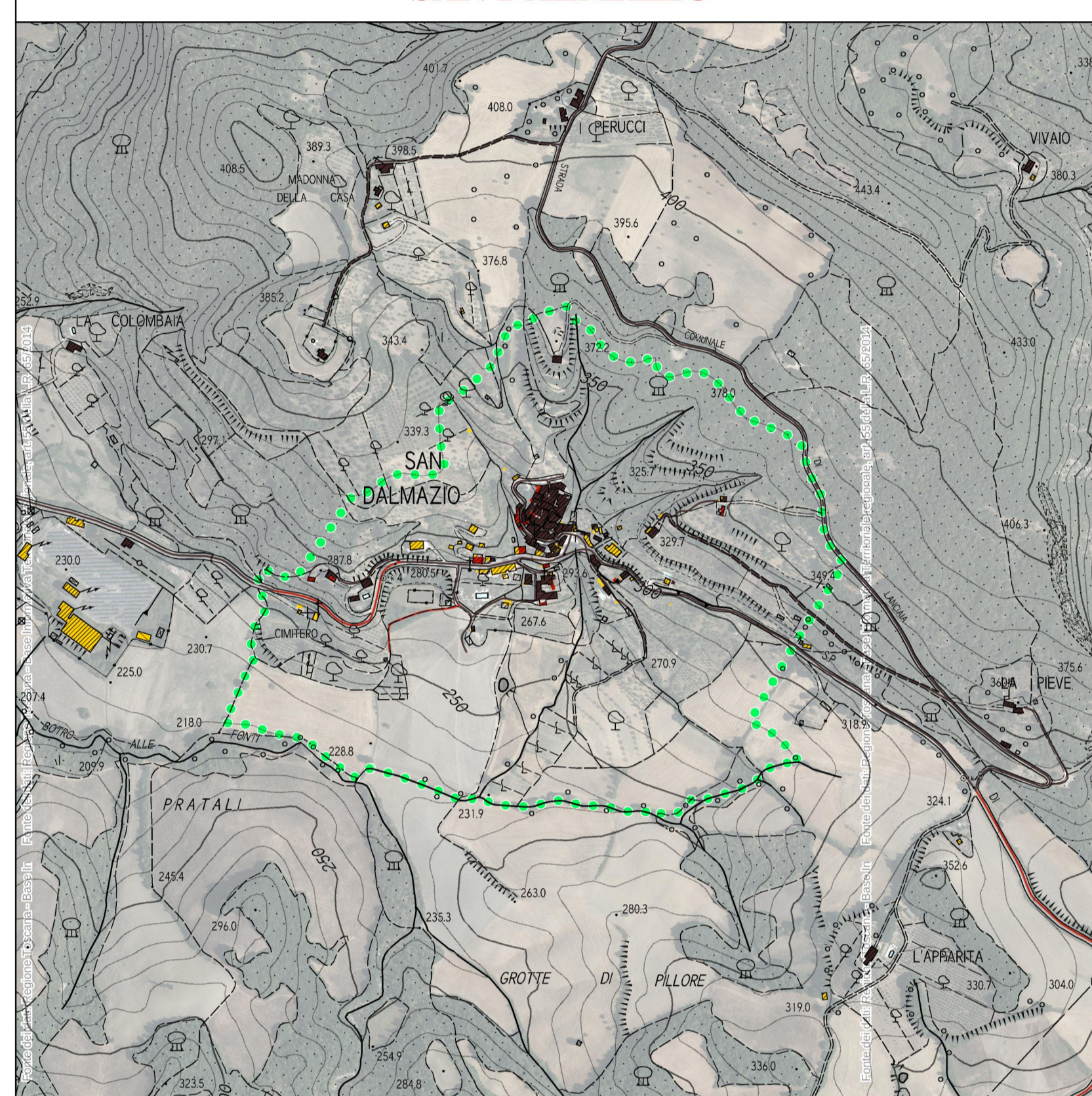

SERRAZZANO

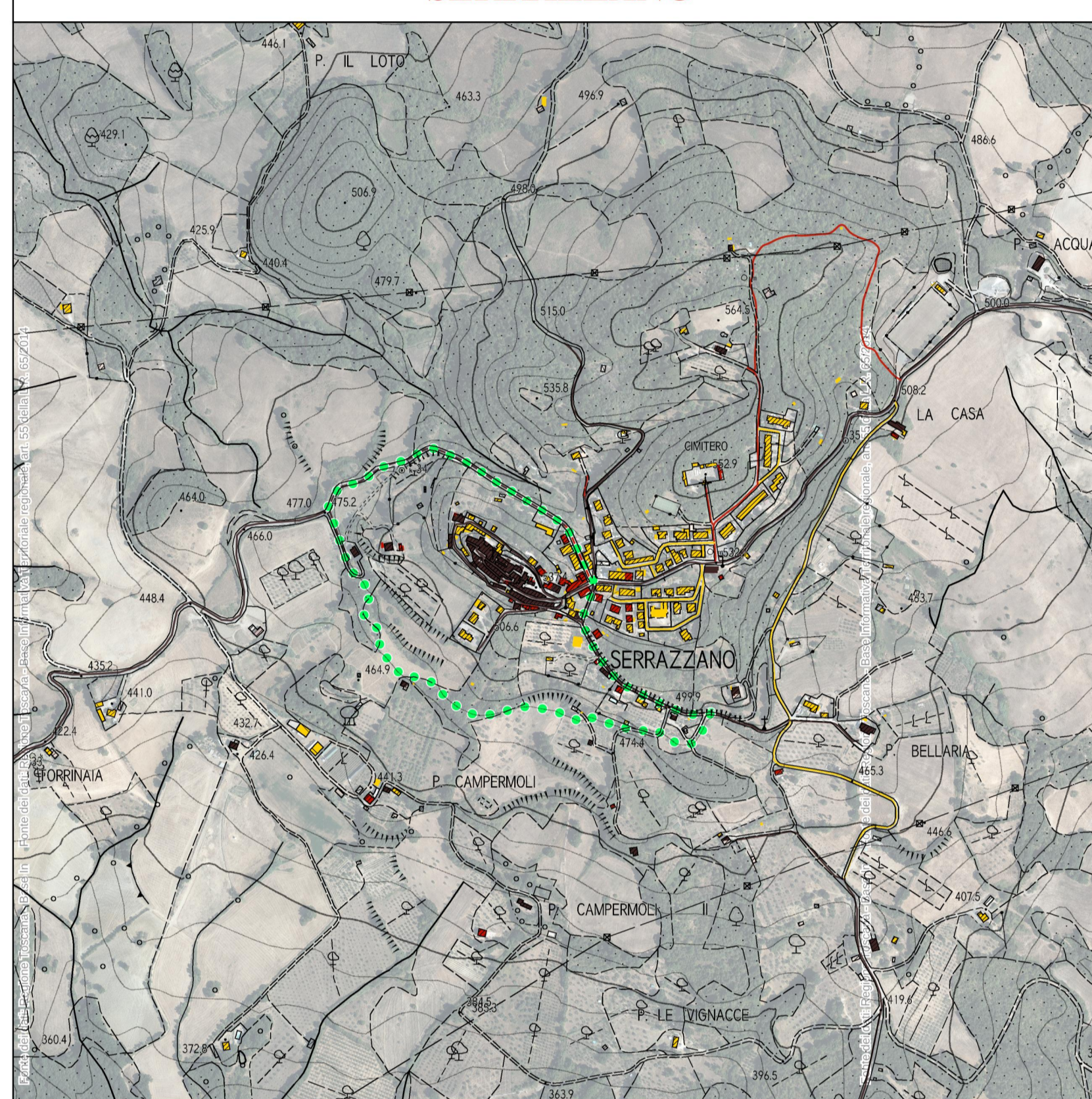

LUSTIGNANO

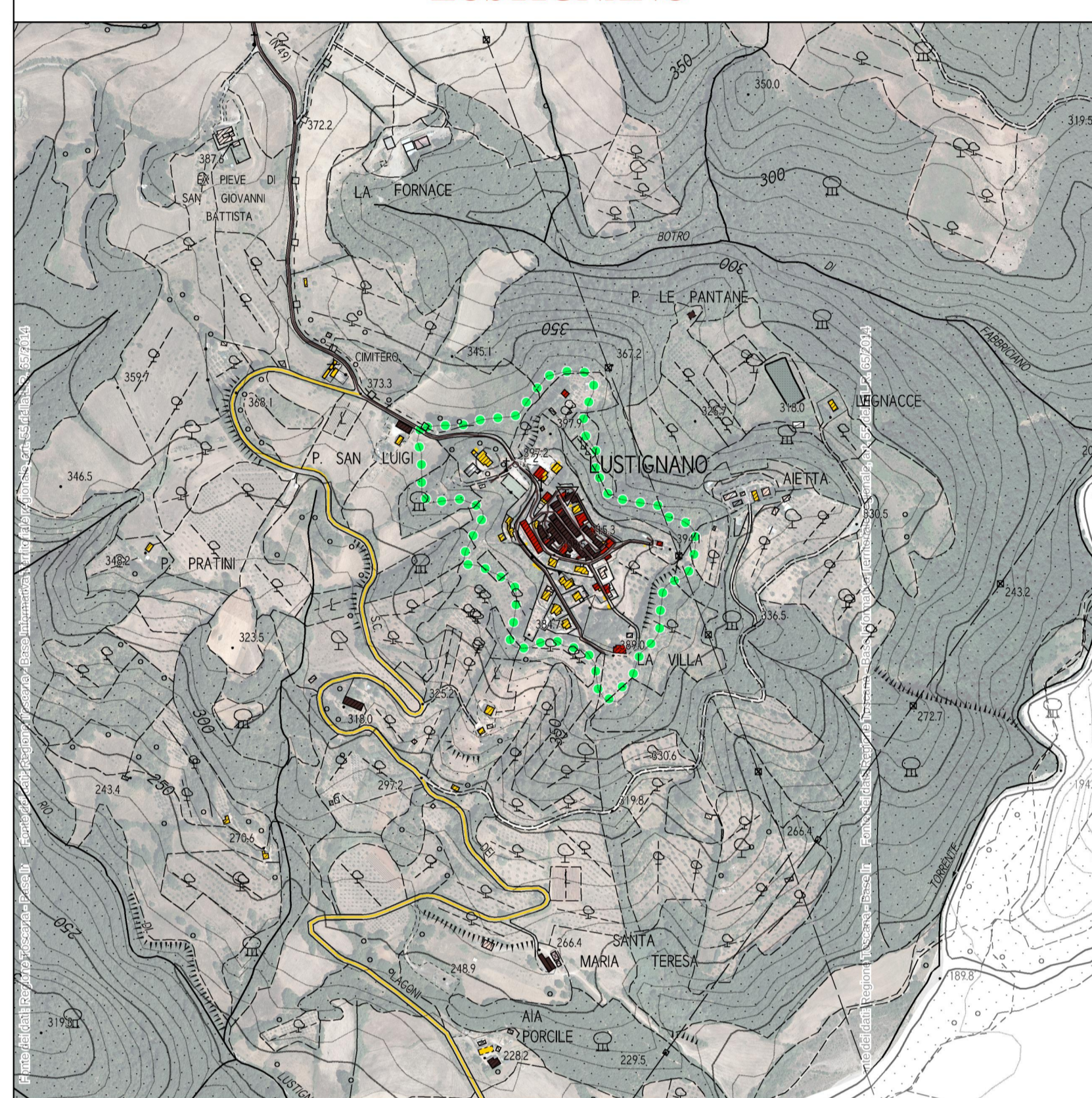

STRUTTURA INSEDIATIVA POST 1954 DELL' INSEDIAMENTO PRODUTTIVO

LARDERELLO

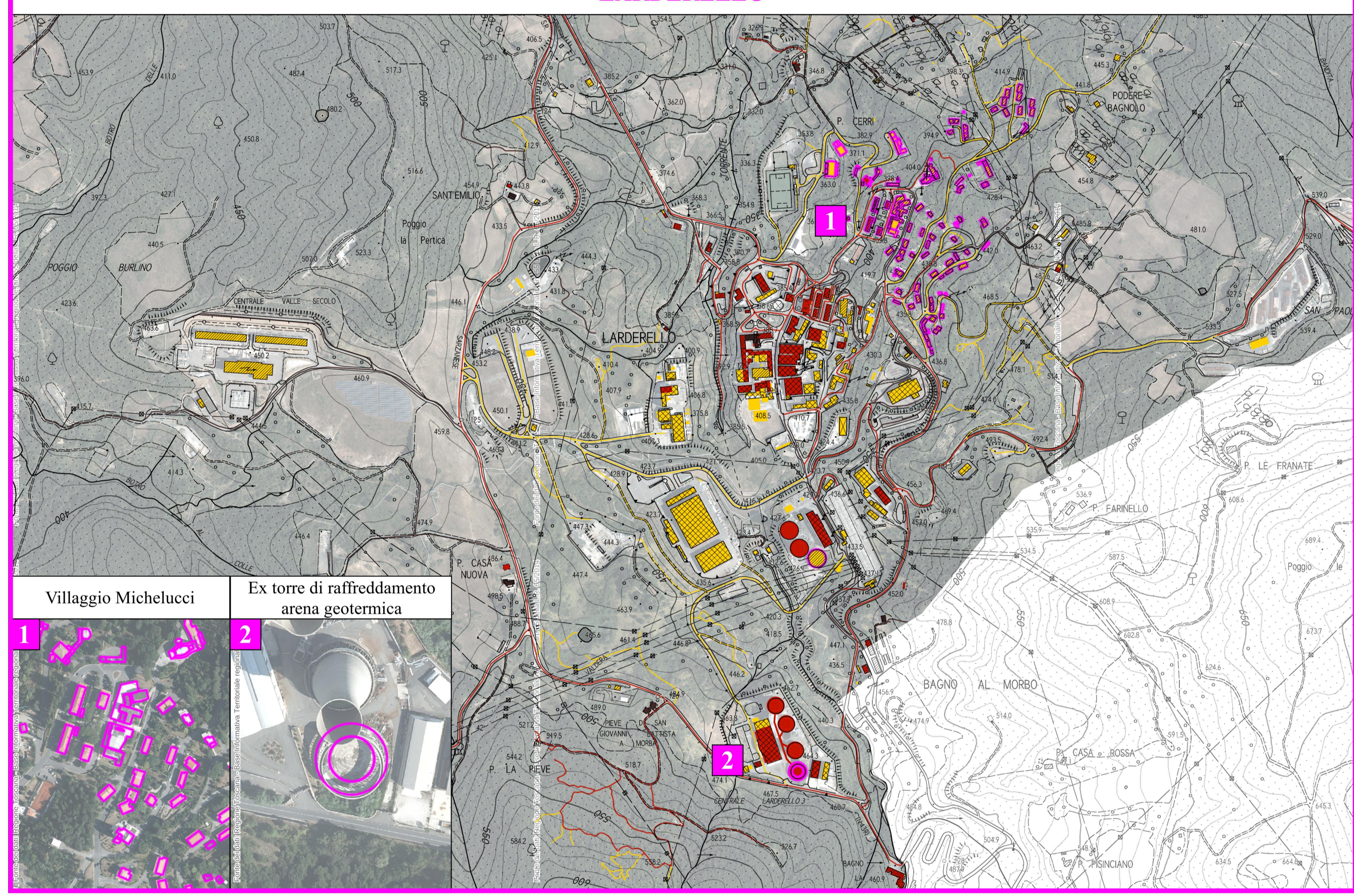

INQUADRAMENTO TERRITORIALE DEGLI INSEDIAMENTI URBANI

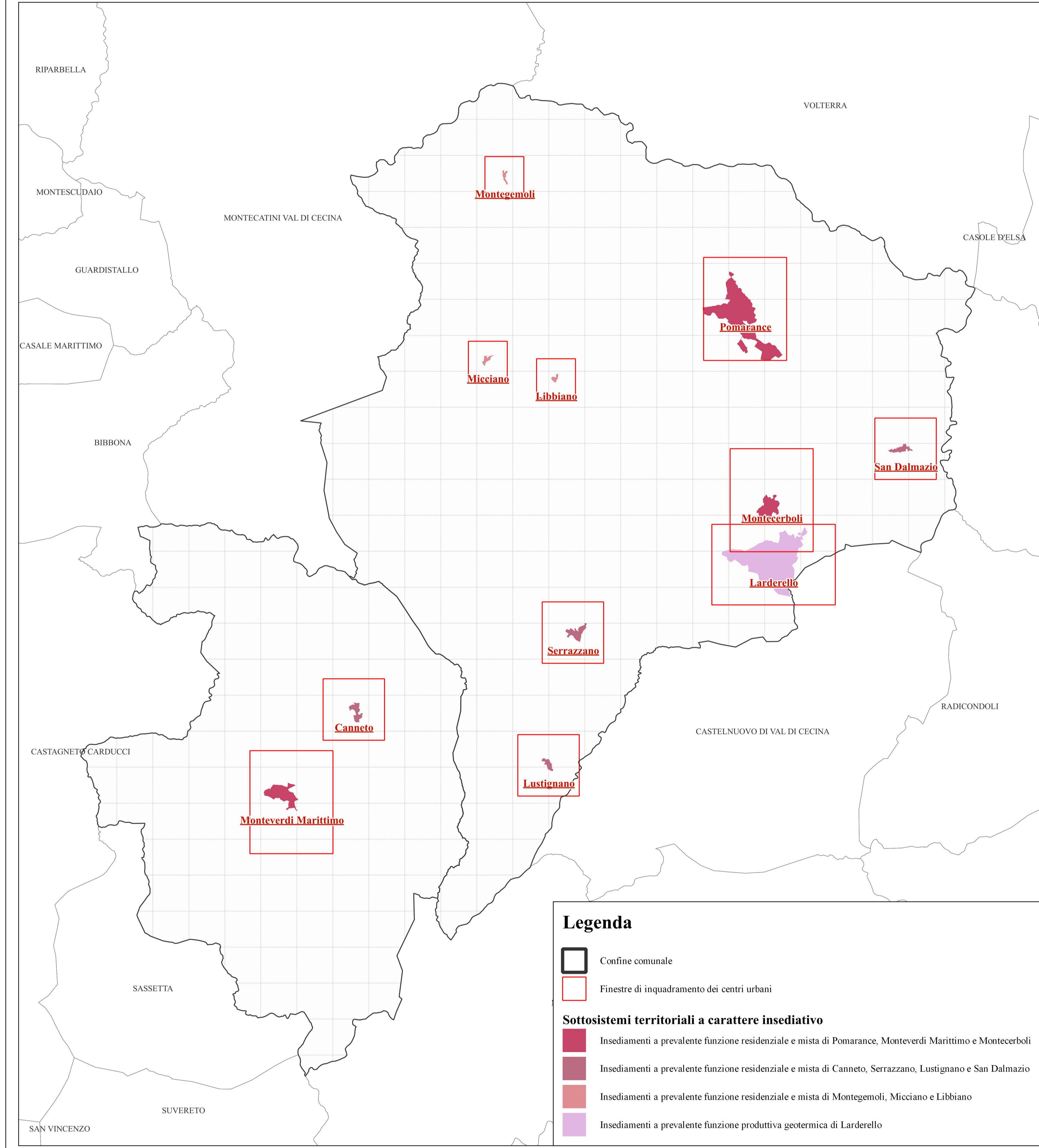

STRUTTURA INSEDIATIVA POST 1954 DEGLI INSEDIAMENTI URBANI MINORI

MONTEGEMOLI

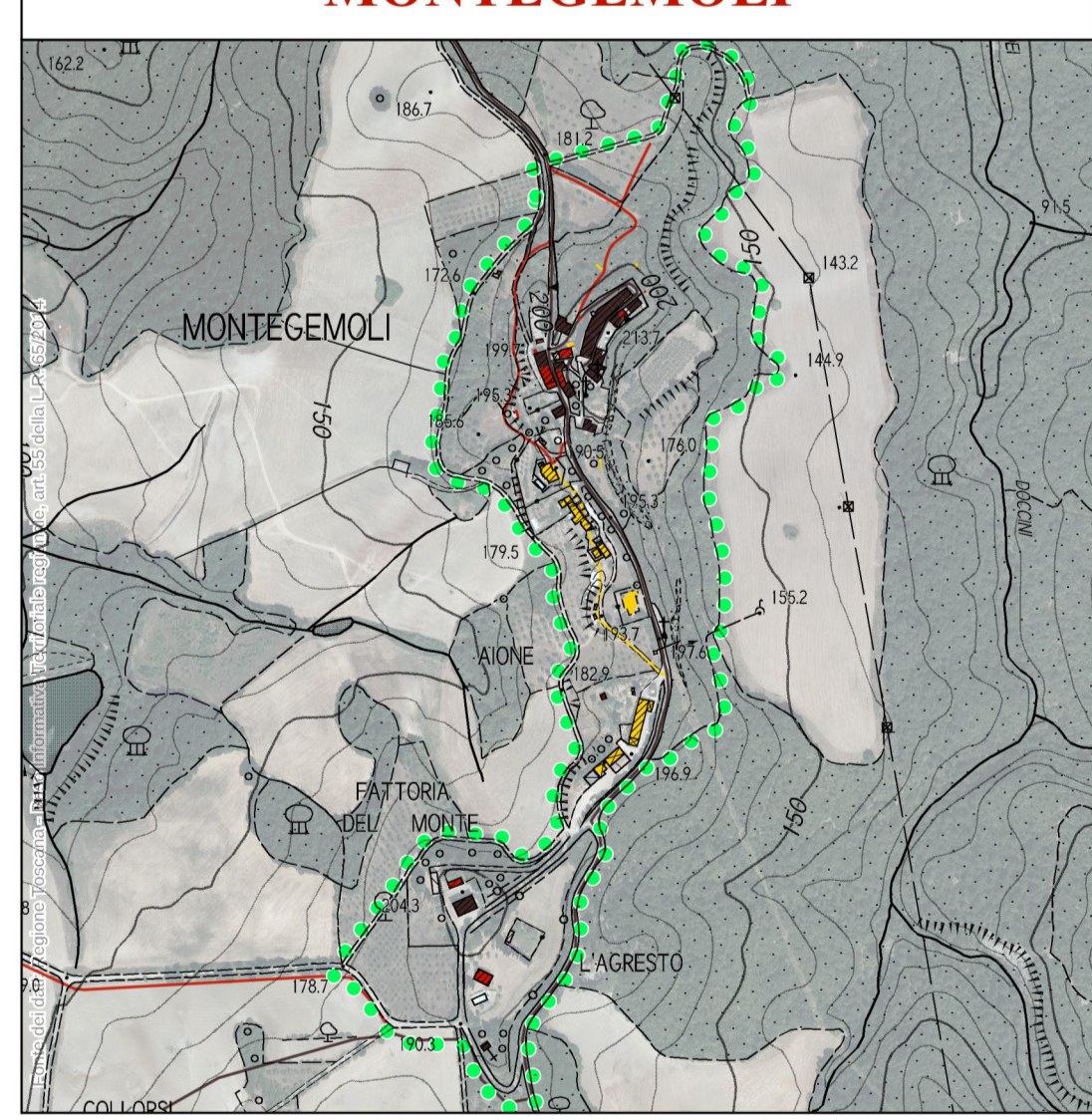

MICCIANO

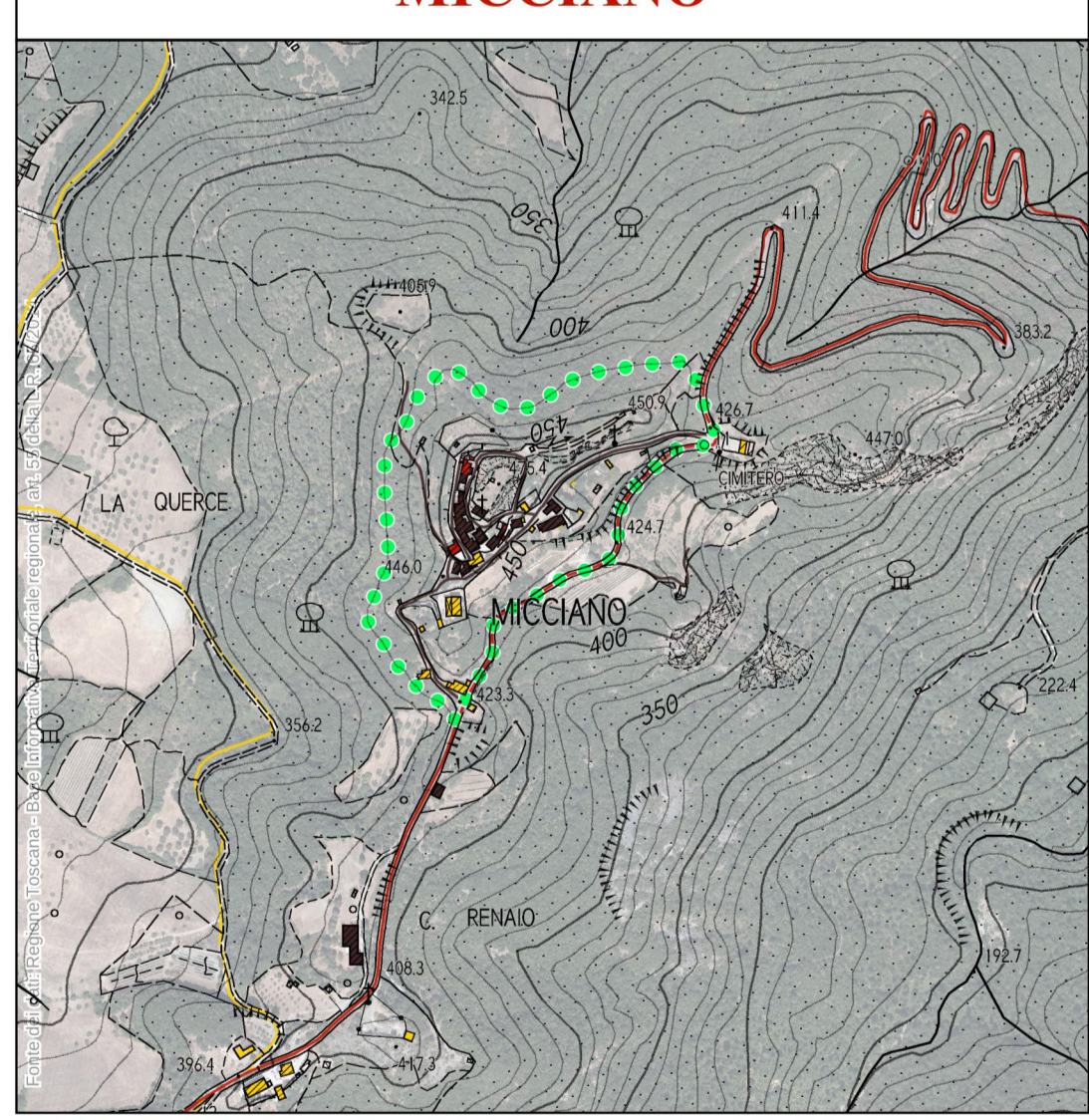

LIBBIANO

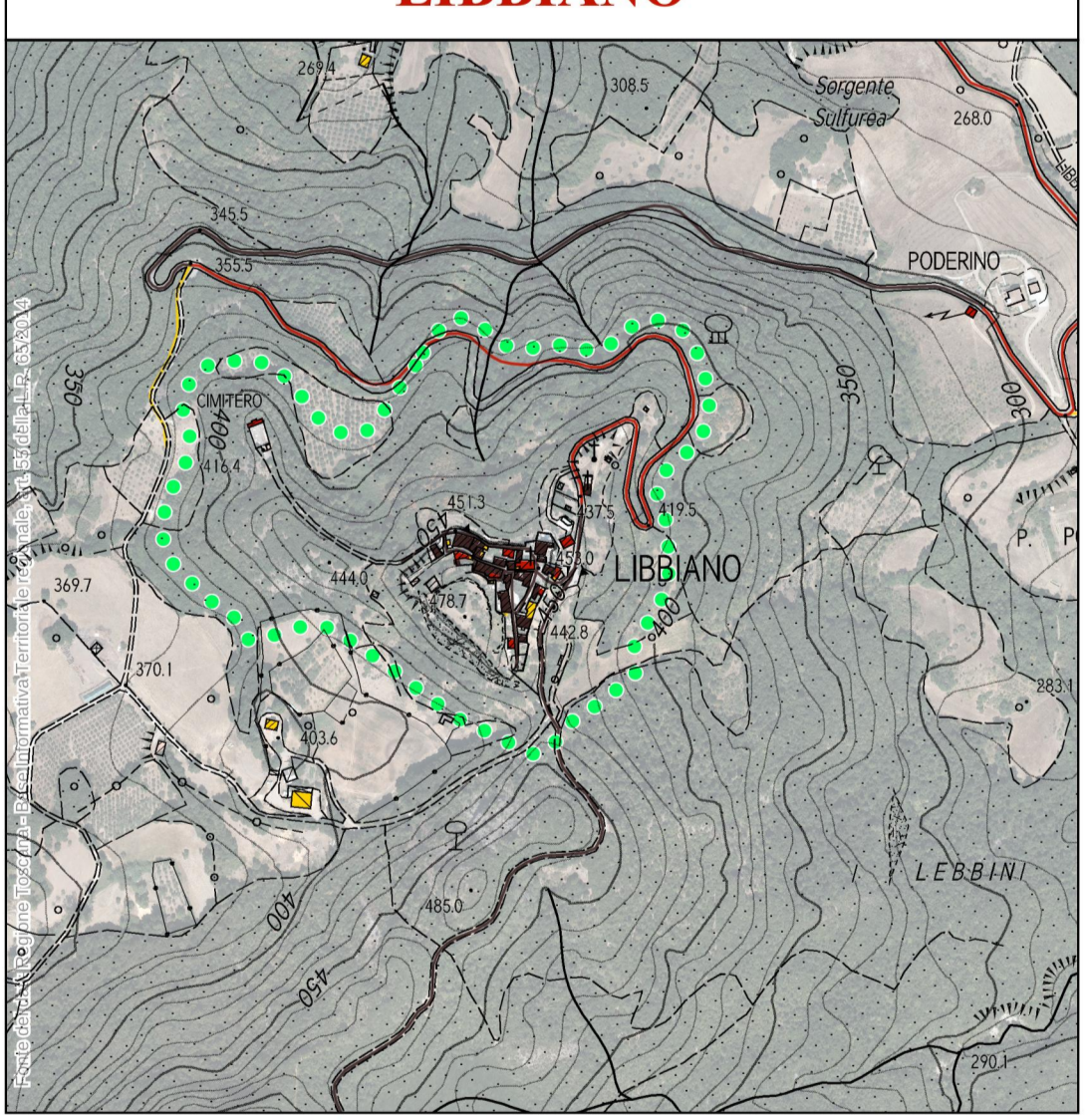

COMUNE DI POMARANZE
COMUNE DI MONTEVERDI MARITTIMO
 Provincia di Pisa
PIANO STRUTTURALE INTERCOMUNALE
 ai sensi dell'art.94 della L.R. 65/2014

Direzione del Comune di Pomaranze:
 Avv. Berta Dacci
 Sindaco e Assessore all'Urbanistica
 del Comune di Monteverdi Marittimo:
 Francesco Gatti
 Assessore all'Urbanistica del Comune di Pomaranze:
 Avv. Paolo Pignatelli
 Responsabili del Documento P.S.C.:
 Avv. Roberto Cerragli
 Responsabile del Settore Tecnico:
 del Comune di Pomaranze:
 Avv. Roberto Cerragli
 Responsabili del Settore Tecnico:
 del Comune di Monteverdi Marittimo:
 Geom. Alessandro Giugagnoli
 Gruppo di lavoro: *analisi e della partecipazione*:
 Avv. Silvio Bioncini

Progettazione Urbanistica:
 Studio di Architettura S. Scarpato G&B
 Avv. Cristiano Montesi - STUDIO MASSIMILIANO ARCHITETTO & URBANISTA
 Avv. Massimo Bioncini
 Collaboratori:
 Ing. Tino Tassinari
 Ing. Maria Lorenzini
 Pagine: Tino Tassinari
 Laboratorio di Architettura Municipale Venezia Biennale
 Individui antropometrici (formali):
 P.P.M. S.r.l. Società tra professionisti
 Dottori Agronomi Emilio Fracchi
 Dottore Agronomo Federico Martelli
 Dottore Agronomo Caterina Poli
 Individui analitiche:
 Geometri Studio Associato
 Geom. Emilia Paoletti
 Geom. Sergio Cecconi
 Individui morfologiche:
 Ing. Alessio Gabriellini
 Individui archeologiche:
 Don. Federico Saloni

Adozione: _____ Data: Marzo 2024
 Approvazione: _____ Scala: 1:8.000

Q.P. Statuto del Territorio: Patrimonio edilizio di interesse storico, architettonico e tipologico - Insegniamenti urbani
05b

Legenda

- Ambiti di pertinenza dei centri e nuclei storici - artt. 64 e 66 L.R. 65/2014

Reti di mobilità

- Reti infrastrutturali al 1821 (Catasto Storico Leopoldino)
- Reti infrastrutturali al 1954 (Ortofoto volo GAI - Regione Toscana)
- Reti infrastrutturali post 1954 (Ortofoto 2021 - Regione Toscana)

Patrimonio edilizio di interesse storico, architettonico e tipologico

- ▭ Edificio di interesse architettonico post 1954

Patrimonio edilizio

- Struttura insediativa al 1821 (Catasto Storico Leopoldino)
- Struttura insediativa al 1954 (Ortofoto volo GAI - Regione Toscana)
- Struttura insediativa post 1954 (Ortofoto 2021 - Regione Toscana)