

- LEGENDA**
- ▭ Limiti comunali
 - ▬ Reticolo idrografico comunale
 - a cielo aperto
 - tombato
- Pericolosità da alluvioni
- P1 - Pericolosità per alluvioni rare
 - P2 - Pericolosità per alluvioni poco frequenti
 - P3 - Pericolosità per alluvioni frequenti

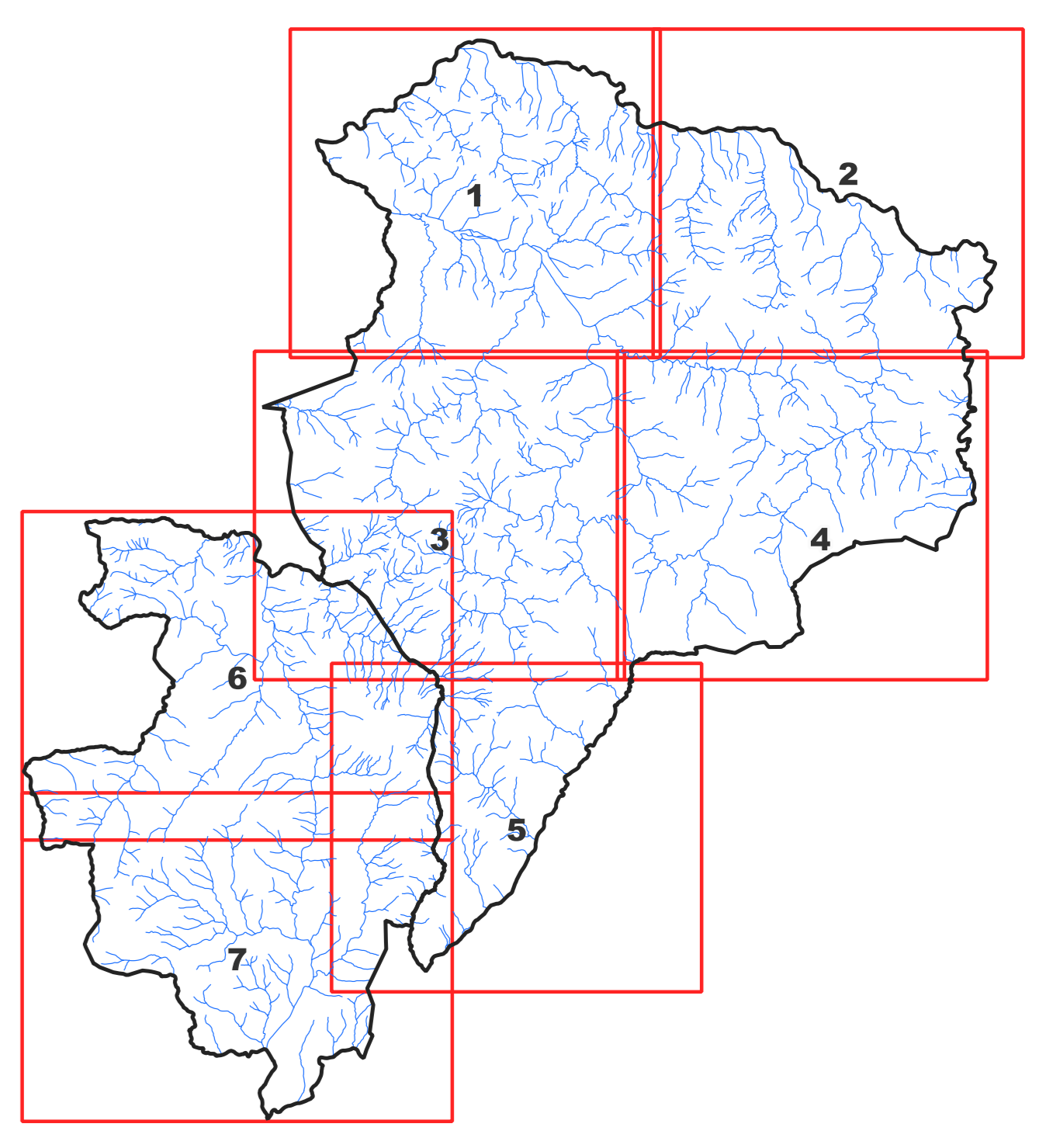



COMUNE DI POMARANCE
COMUNE DI MONTEVERDI MARITTIMO
 Provincia di Pisa
PIANO STRUTTURALE INTERCOMUNALE
 ai sensi dell'art.94 della L.R. 65/2014

Sindaco del Comune di Pomarance:
 Avv. Ireno Bacci
Sindaco del Comune di Monteverdi Marittimo:
 Francesco Cazzanese
Assessore all'Urbanistica del Comune di Pomarance:
 Avv. Paolo Fracassi
Responsabile del Procedimento P.S.E. del Comune di Pomarance:
 Avv. Roberto Castiglioni
Responsabile del Settore Tecnico del Comune di Monteverdi Marittimo:
 Arch. Davide Pedroni
Cons. Alessandro Casaroglia
 Garante dell'informazione e della partecipazione:
 Avv. Silvia Biondini

Associazione Libanistica
 Associazione Ambientale Sportiva E.A.S.
 Arch. Giancarlo Marzoni - STUDIO SANFRANCO (Architettura & Urbanistica)
 Arch. Massimo Bartolozzi
 Collettore
 P.M. Totò Fabio Mancini
 Ing. Maria Antonia
 P.M. Totò Antonio Tallano
 Laboratorio di Urbanistica Magnanone Veronesi Braccini
Indagini geologiche:
 P.P.M. S.r.l. Società tra professionisti
 Dott. Agostino Gualandri
 Dott. Agostino Federico Martelli
 Dott. Agostino Cristina Poli
Indagini idrauliche:
 Geometri Studio Associato
 Geol. Emilio Panfilo
 Geol. Sergio Crocetti
Indagini idrogeologiche:
 Ing. Alessio Casaroglia
Indagini archeologiche:
 Dott. Federico Saloni
 Architetto s.r.l.

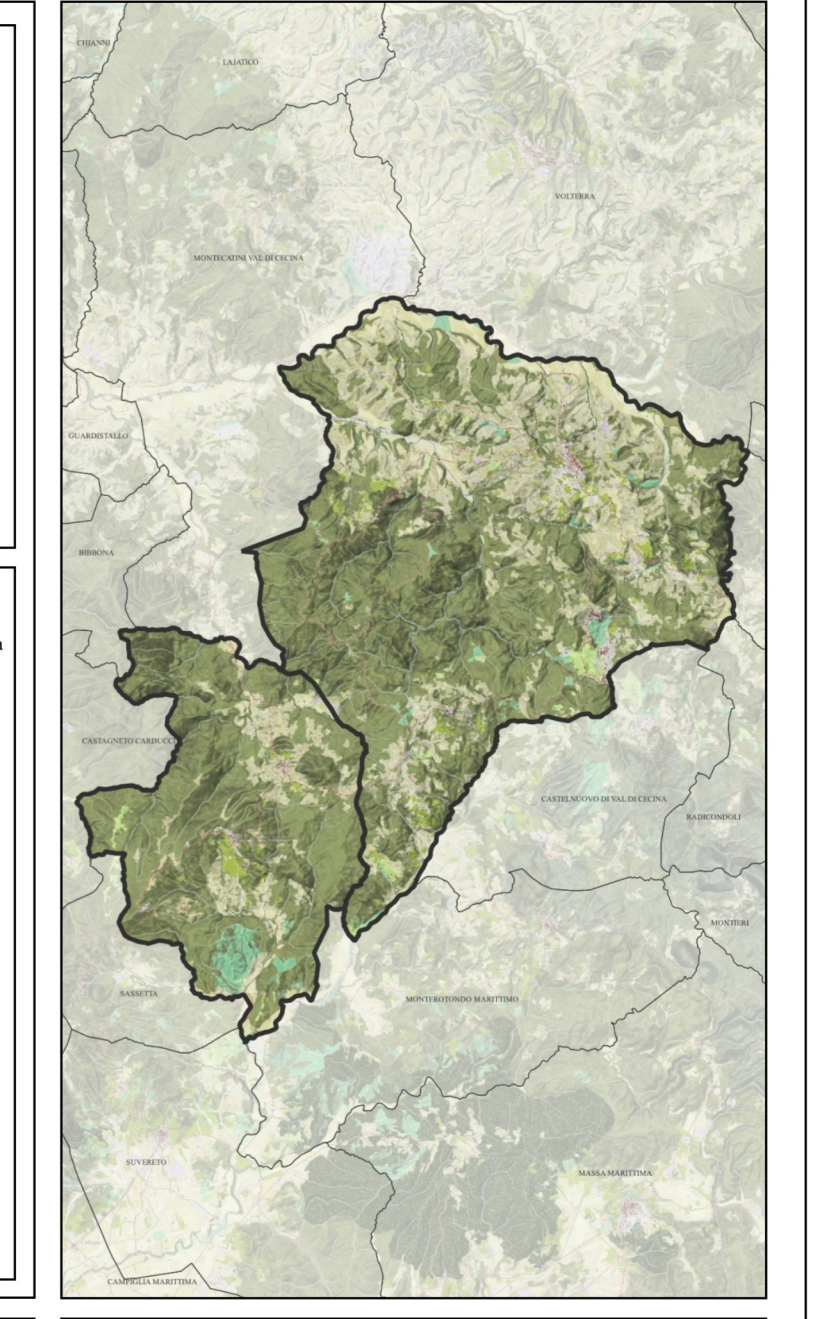

Adozione: _____
 Approvazione: _____
 Data: Marzo 2024

scala 1:10.000