

- Limite comunale
- Forme, processi e depositi di origine antropica**
- Riperti
- Discarica
- Ex - miniere
- Aree con evidenze di progressa attività estrattiva individuate mediante sopralluoghi ed analisi diacronica di foto aeree**
- alabastro
- calcarenti
- inerti
- serpentiniti
- Forme, processi e depositi di origine fluviale**
- FDF - Fascia di dinamica fluviale
- Ruscellamento
- AL - depositi alluvionali attuali
- AT - depositi alluvionali terrazzati
- Laghi
- Forme, processi e depositi di origine gravitativa**
- Scarpate
- Biancane
- Coltri detritiche
- Frane quiescenti**
- C2 - Frane di crollo - inattive potenzialmente instabili
- FD2 - Aree potenzialmente instabili per Franosità diffusa
- S2 - Frane di scivolamento e colata lenta - inattive potenzialmente instabili
- Frane attive**
- C3 - Frane di crollo - attive
- FD3 - Franosità diffusa attiva
- S3 - Frane di scivolamento e colata lenta - attive

**COMUNE DI POMARANCE**  
**COMUNE DI MONTEVERDI MARITTIMO**  
 Provincia di Pisa  
**PIANO STRUTTURALE INTERCOMUNALE**  
 ai sensi dell'art.94 della L.R. 65/2014

**Studio del Comune di Pomarance:**  
 Avv. Iaria Bacci  
 Sindaco e assessore all'Urbanistica  
 del Comune di Monteverdi Marittimo:  
 Francesco Gori  
 Assessore all'Urbanistica del Comune di Pomarance  
 Arch. Paola Piroviti  
 Assessore all'Urbanistica del Comune di Pomarance  
 Arch. Roberto Castelli  
 Responsabile del Settore Tecnico  
 del Comune di Pomarance  
 Arch. Roberto Castelli  
 Responsabile del Settore Tecnico  
 del Comune di Monteverdi Marittimo  
 Arch. Davide Piroviti  
 Geom. Alessandro Giurgaglia  
 Geom. dell'Informazione e della partecipazione  
 Arch. Silvia Ribichini

**Progettazione Urbanistica**  
 Valutazione Ambientale Strategica P.A.S.  
 Arch. Cristiano Mascheroni  
 STUDIO MASSETANI Architettura & Urbanistica  
 Collaboratori:  
 Pitt. Terr. Fabio Mancini  
 Pitt. Terr. Antonio Tallarico  
 Landscaping Architecture Magistrale Veronica Bruschi  
 Indagini geomorfologiche di dettaglio  
 P.F.S. S.r.l. Società per professionisti  
 Dottore Agronomo Guido Franchi  
 Dottore Agronomo Federico Marinelli  
 Dottore Agronomo Gaetano Pelli  
 Indagini geologiche:  
 Geoprogno Studio Associato  
 Geol. Emilio Fratini  
 Geol. Sergio Crocetti  
 Indagini idrauliche:  
 Ing. Alessio Giubbolini  
 Indagini archeologiche:  
 Archeologia s.r.l.  
 Dott. Federico Salotti

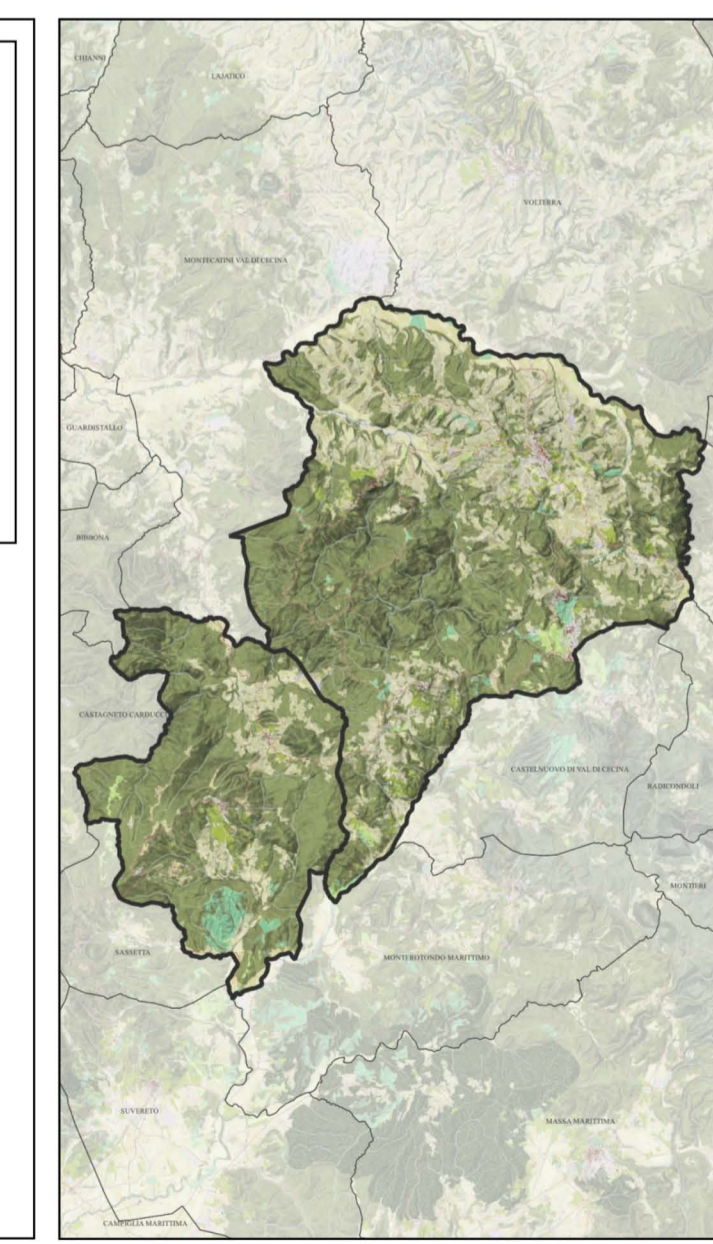

Adozione: \_\_\_\_\_  
 Approvazione: \_\_\_\_\_  
 Data: Febbraio 2024  
 Scale: 1:10.000

**Q.C.**  
**07 b2**

**Pomarance**  
**CARTA GEOMORFOLOGICA**