

- Limite comunale
- Forme, processi e depositi di origine antropica**
 - Riperti
 - Discarica
 - Ex - miniere
- Aree con evidenze di progressa attività estrattiva individuate mediante sopralluoghi ed analisi diacronica di foto aeree**
 - alabastro
 - calcareniti
 - inerti
 - serpentini
- Forme, processi e depositi di origine fluviale**
 - FDF - Fascia di dinamica fluviale
 - Russellamento
 - AL - depositi alluvionali attuali
 - AT - depositi alluvionali terrazzati
 - Laghi
- Forme, processi e depositi di origine gravitativa**
 - Scarpate
 - Biancane
 - Coltri detritiche
- Frane quiescenti**
 - C2 - Frane di crollo - inattive potenzialmente instabili
 - FD2 - Aree potenzialmente instabili per Franosità diffusa
 - S2 - Frane di scivolamento e colata lenta - inattive potenzialmente instabili
- Frane attive**
 - C3 - Frane di crollo - attive
 - FD3 - Franosità diffusa attiva
 - S3 - Frane di scivolamento e colata lenta - attive

COMUNE DI POMARANCE
COMUNE DI MONTEVERDI MARITTIMO
 Provincia di Pisa
PIANO STRUTTURALE INTERCOMUNALE
 ai sensi dell'art.94 della L.R. 65/2014

Sindaco del Comune di Pomarance:
Avv. Iaria Bacci

Sindaco e assessore all'Urbanistica del Comune di Monteverdi Marittimo:
Francesco Gori

Assessore all'Urbanistica del Comune di Pomarance:
Arch. Paola Pirotti

Assessore all'Urbanistica del Provincialismo PSI del Comune di Pomarance:
Arch. Roberta Castelli

Responsabile del Settore Tecnico del Comune di Pomarance:
Arch. Roberto Castelli

Responsabile del Settore Tecnico del Comune di Monteverdi Marittimo:
Arch. Davide Pirotti

Geom. Alessandro Giuglianni
Garante dell'efficienza e della partecipazione:
Arch. Silvia Ribichini

Progettazione Urbanistica
Valutazione Ambientale Strategica PAS
Arch. Cristiano Mancini
STUDIO MASSETANI Architettura & Urbanistica
Collaboratori:
Pian. Terr. Fabio Mancini
Ing. Maria Lorenza
Pian. Terr. Antonio Tallarico
Landscape Architecture Magistrale Veronica Bruschi

Indagini agronomiche/edoniali
P.F.S. S. Società s.p.a. professionisti
Dottore Agronomo Guido Franchi
Dottore Agronomo Federico Marinelli
Dottore Agronomo Caterina Pini

Indagini geologiche:
Geogram Studio Associato
Geol. Emilio Piatelli

Geol. Sergio Crocetti
Indagini idrauliche
Ing. Alessio Gabbiellini
Indagini archeologiche
Architetto e s.p.a.
Dott. Federico Salotti

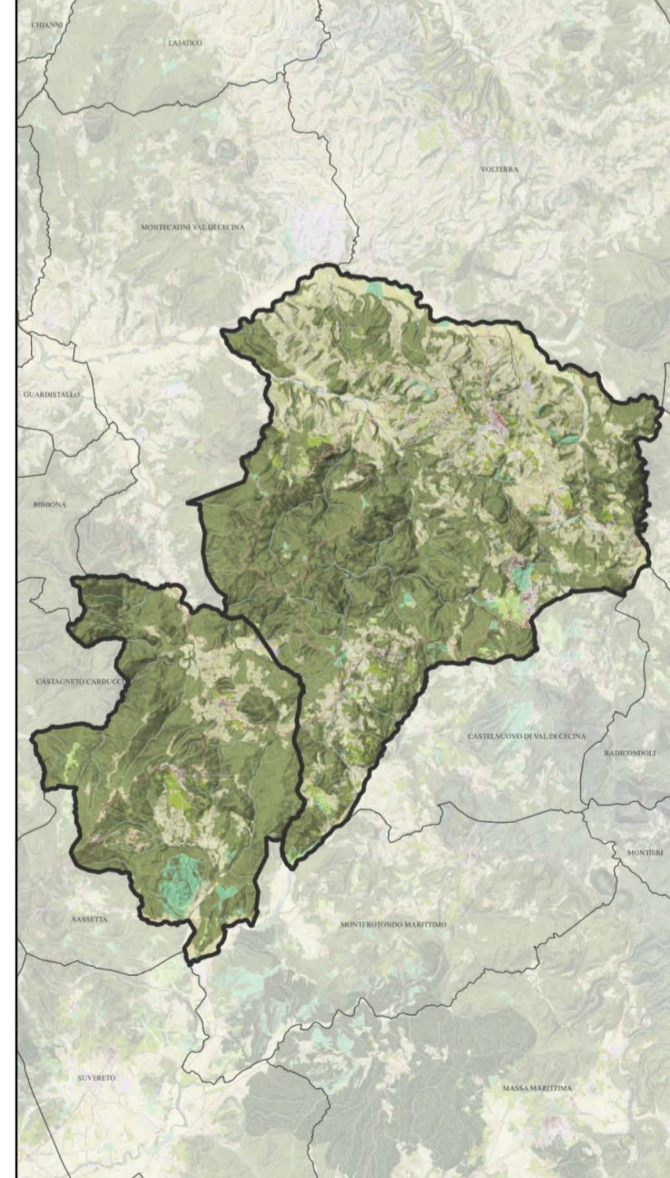

Adozione: _____ Data: Febbraio 2024

Approvazione: _____ Scale: 1:10.000

Q.C.
07 b3

Pomarance
CARTA GEOMORFOLOGICA