

- LEGENDA**
- ▭ Limiti comunali
 - ▬ Reticolo idrografico comunale
 - a cielo aperto
 - tombato
- Pericolosità da alluvioni
- P1 - Pericolosità per alluvioni rare
 - P2 - Pericolosità per alluvioni poco frequenti
 - P3 - Pericolosità per alluvioni frequenti

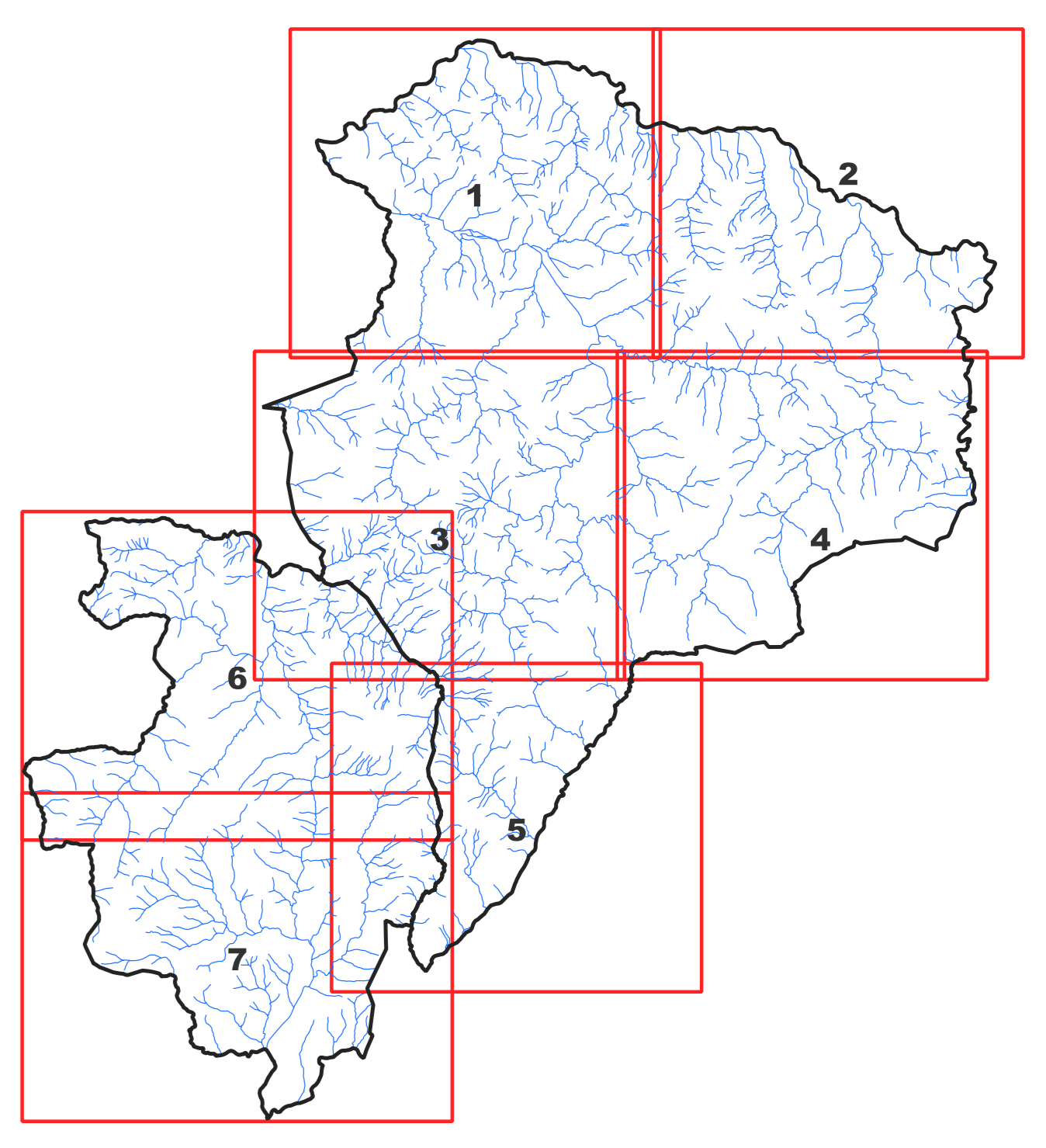



COMUNE DI POMARANCE
COMUNE DI MONTEVERDI MARITTIMO
 Provincia di Pisa
PIANO STRUTTURALE INTERCOMUNALE
 ai sensi dell'art.94 della L. 65/2014

Sindaco del Comune di Pomarance:
 Avv. Ireno Bassi
Sindaco onorario dell'Urbanistica del Comune di Monteverdi Marittimo:
 Prof. Ing. Giovanni Biondi
Assessore all'Urbanistica del Comune di Pomarance:
 Avv. Paolo Fieschi
Responsabile del Procedimento P.S.E. del Comune di Pomarance:
 Avv. Roberto Covigni
Responsabile del Settore Tecnico del Comune di Monteverdi Marittimo:
 Arch. Davide Pedroni
Cons. Alessandro Corraquini
 Coordinatore dell'informazione e della partecipazione:
 Avv. Silvia Biondi

Commissione Urbanistica Intercomunale, Ambrosiana Sportiva I.R.S. del Comune di Monteverdi Marittimo:
 Arch. Giuseppe Marzulli - STUDIO SANSEBASTIANI Ingegneria & Urbanistica
 Arch. Massimo Barbicini
 Collaboratori:
 P. Ing. Maria Antonia
 P. Ing. Tommaso Tallaro
 P. Ing. Tommaso Tallaro
Indagini geologiche:
 Ing. Roberto Covigni
Indagini geotecniche:
 Ing. Roberto Covigni
Indagini idrauliche:
 Ing. Roberto Covigni
Indagini idrogeologiche:
 Ing. Roberto Covigni
Indagini archeologiche:
 Dott. Federico Saloni
 Architetto a.i.

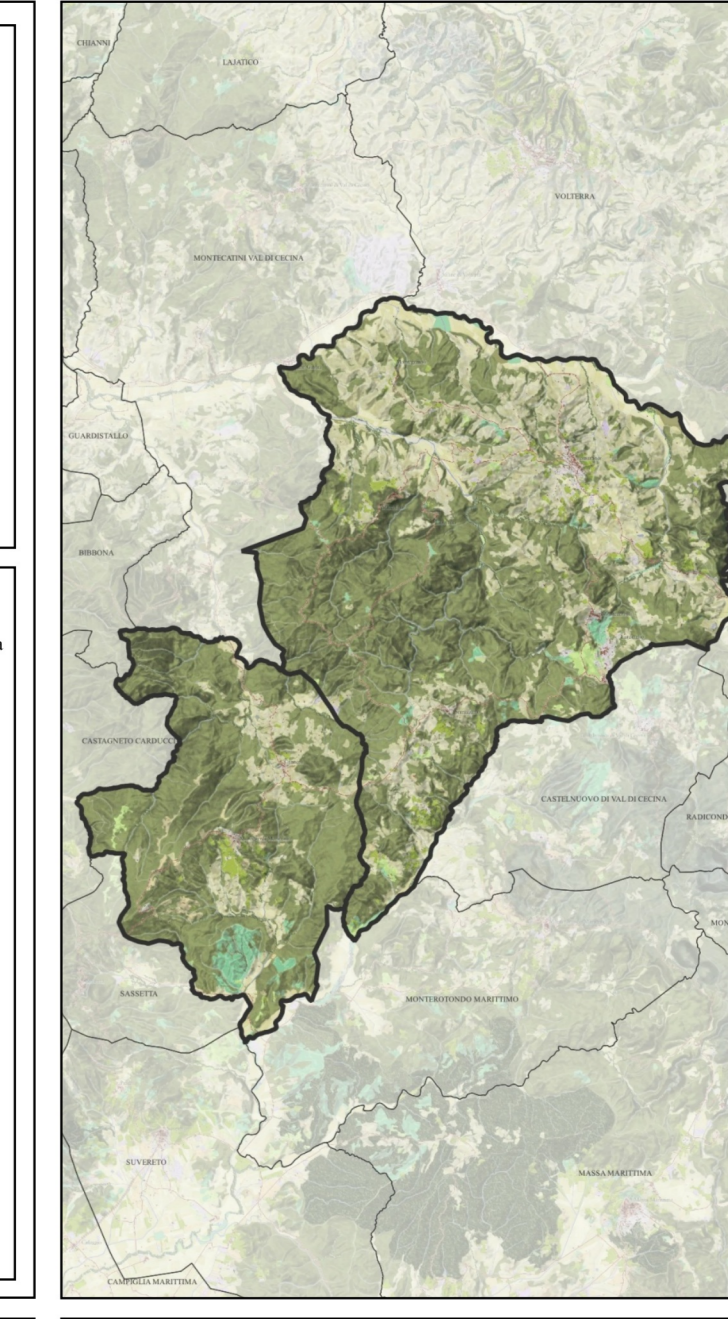

Adozione: _____
 Approvazione: _____
 Data: Marzo 2024