

- ▬ Limite comunale
- Pericolosità Geologica**  
Ai sensi del D.P.G.R. 5/8/2020
- G1 - Pericolosità Geologica bassa
- G2 - Pericolosità Geologica media
- G3 - Pericolosità Geologica elevata
- G4 - Pericolosità Geologica molto elevata
- PAI Distretto Appennino Settentrionale**  
Pericolosità da dissesti di natura geomorfologica
- G3 - Pericolosità Geologica elevata  
(P3a ai sensi del PAI Distretto Appennino Settentrionale)
- G4 - Pericolosità Geologica molto elevata  
(P4 ai sensi del PAI Distretto Appennino Settentrionale)



**COMUNE DI POMARANCE**  
**COMUNE DI MONTEVERDI MARITTIMO**  
 Provincia di Pisa  
**PIANO STRUTTURALE INTERCOMUNALE**  
 ai sensi dell'art.94 della L.R. 65/2014

**Sindaco del Comune di Pomarance:**  
 Avv. Iaria Bacci  
**Sindaco e assessore all'Urbanistica:**  
 del Comune di Monteverdi Marittimo:  
 Francesco Gori  
**Assessore all'Urbanistica del Comune di Pomarance:**  
 Arch. Paola Piroviti  
**Assessore all'Urbanistica del Comune di Monteverdi Marittimo:**  
 Arch. Roberto Castelli  
**Responsabile del Settore Tecnico:**  
 del Comune di Pomarance:  
 Arch. Roberto Castelli  
**Responsabile del Settore Tecnico:**  
 del Comune di Monteverdi Marittimo:  
 Arch. Davide Piroviti  
**Geom. Alessandro Giugagnoli**  
 Garante dell'informazione e della partecipazione:  
 Arch. Silvia Ribichini

**Progettazione Urbanistica**  
 Valutazione Ambientale Strategica PAS  
 Arch. Cristiano Mancini  
**STUDIO MASSETANI** Architettura & Urbanistica  
 Collaboratori:  
 Pitt. Ter. Fabio Mancini  
 Ing. Marina Innocenzi  
 Pitt. Ter. Antonio Talluto  
 Landscaping Architecture Magistrale Veronica Bruschi  
**Indagini geomorfologiche/strutturali**  
 P.F.A. S. Società (ex professionisti)  
 Dottore Agronomo Guido Franchi  
 Dottore Agronomo Federico Marinelli  
**Indagini geologiche:**  
 Geoprogem Studio Associato  
 Geol. Emilio Fratini  
**Indagini geotecniche:**  
 Geol. Sergio Crocetti  
**Indagini idrauliche:**  
 Ing. Alessio Gabibelli  
**Indagini archeologiche:**  
 Architetto e s.p.a.  
 Dott. Federico Salotti

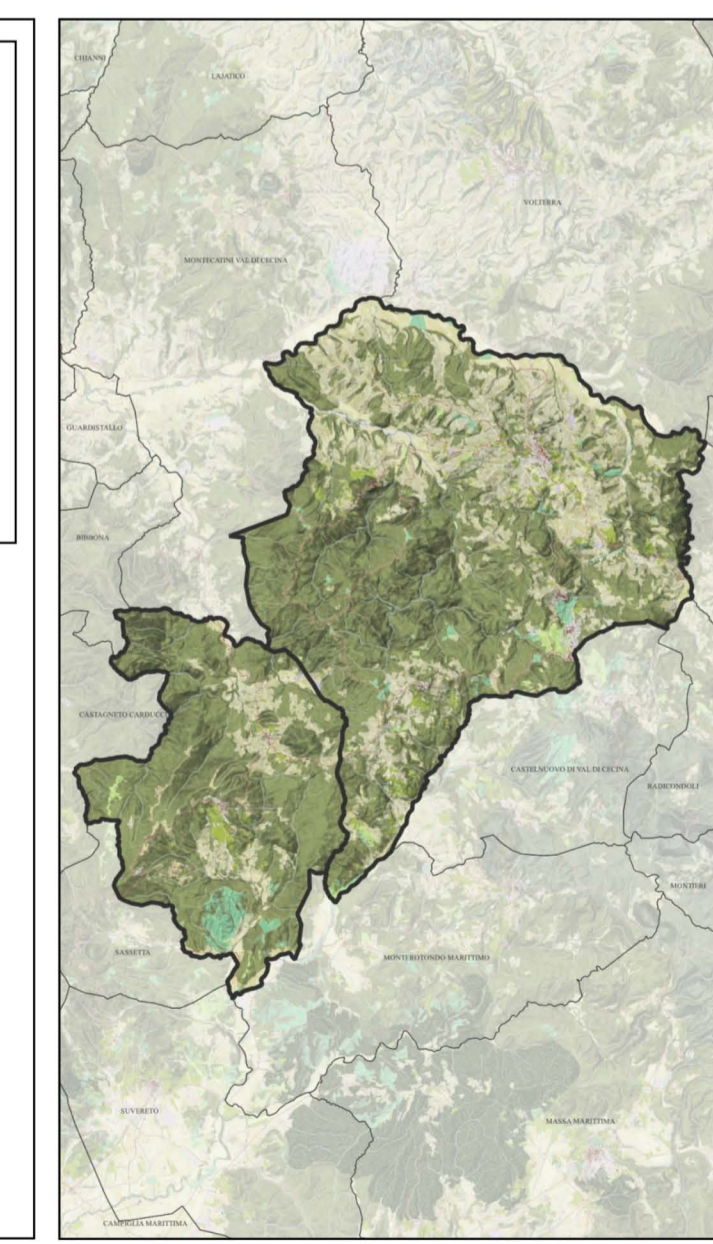

Adozione: \_\_\_\_\_ Data: Febbraio 2024  
 Approvazione: \_\_\_\_\_ Scale: 1:10.000

**Q.C.**  
**07 d1** **Pomarance**  
**CARTA DELLA PERICOLOSITA' GEOLOGICA**