

ZONA STABILE

ZONE STABILI SUSCETTIBILI DI AMPLIFICAZIONI LOCALI

LEGENDA

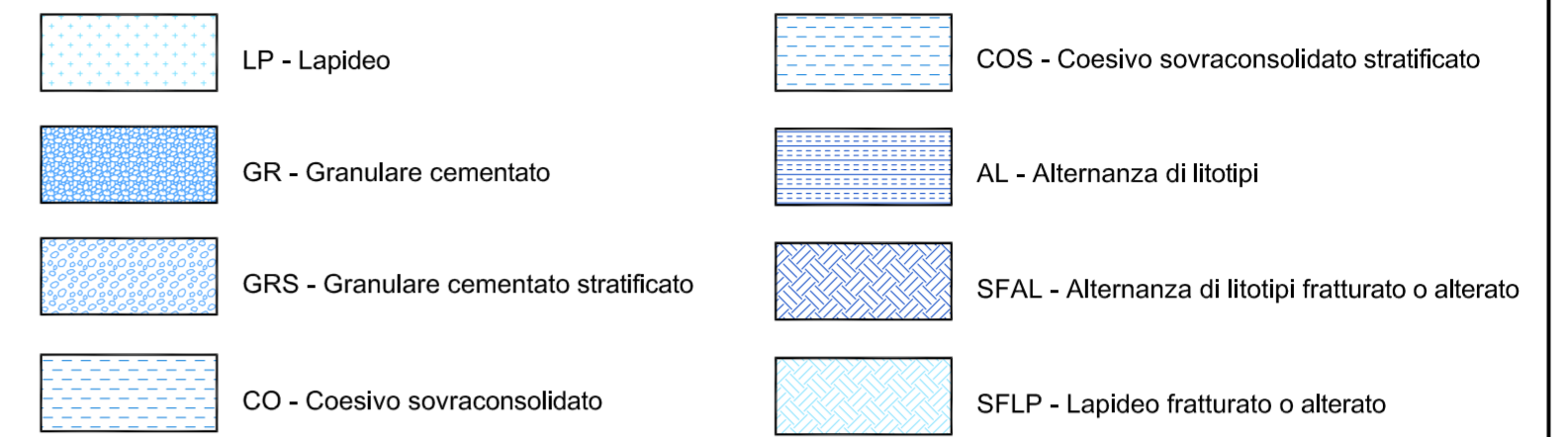

2031 Numero identificativo microzona ("Tipo_") in carta delle MOPS

**COMUNE DI POMARANACE
COMUNE DI MONTEVERDI MARITTIMO**
Provincia di Pisa
PIANO STRUTTURALE INTERCOMUNALE
ai sensi dell'art.94 della L.R. 65/2014

Sindaco del Comune di Pomarance:
Avv. Ilaria Bacci
Sindaco e assessore all'Urbanistica del Comune di Monteverdi Marittimo:
Francesco Govi
Assessore all'urbanistica del Comune di Pomarance
Arch. Paola Pierotti
Responsabile del Procedimento PSI:
Arch. Roberta Costagli
Responsabile del Settore Tecnico del Comune di Pomarance:
Arch. Roberta Costagli
Responsabili del Settore Tecnico del Comune di Monteverdi Marittimo:
Arch. Davide Pedrini
Geom. Alessandro Guarguaglini
Garante dell'informazione e della partecipazione:
Arch. Silvia Ribechini

Progettazione Urbanistica
Valutazione Ambientale Strategica VAS
Arch. Graziano Massetani
STUDIO MASSETANI Architettura & Urbanistica
Collaboratori:
Pian. Terr. Fabio Mancini
Ing. Mattia Iannuzzi
Pian. Terr. Antoine Tallarico
Laureanda in Architettura Magistrale Veronica Braccini
Indagini agronomiche-forestali
P.F.M. S.r.l. Società tra professionisti
Dottore Agronomo Guido Franchi
Dottore Agronomo Federico Martinelli

Dottore Agronomo Caterina Poli
Indagini geologiche
Geoprogetti Studio Associato
Geol. Emilio Pistilli

Geol. Sergio Crocetti
Indagini idrauliche
Ing. Alessio Gabrielli
Indagini archeologiche
Archeotipo s.r.l.
Dott. Federico Salzotti

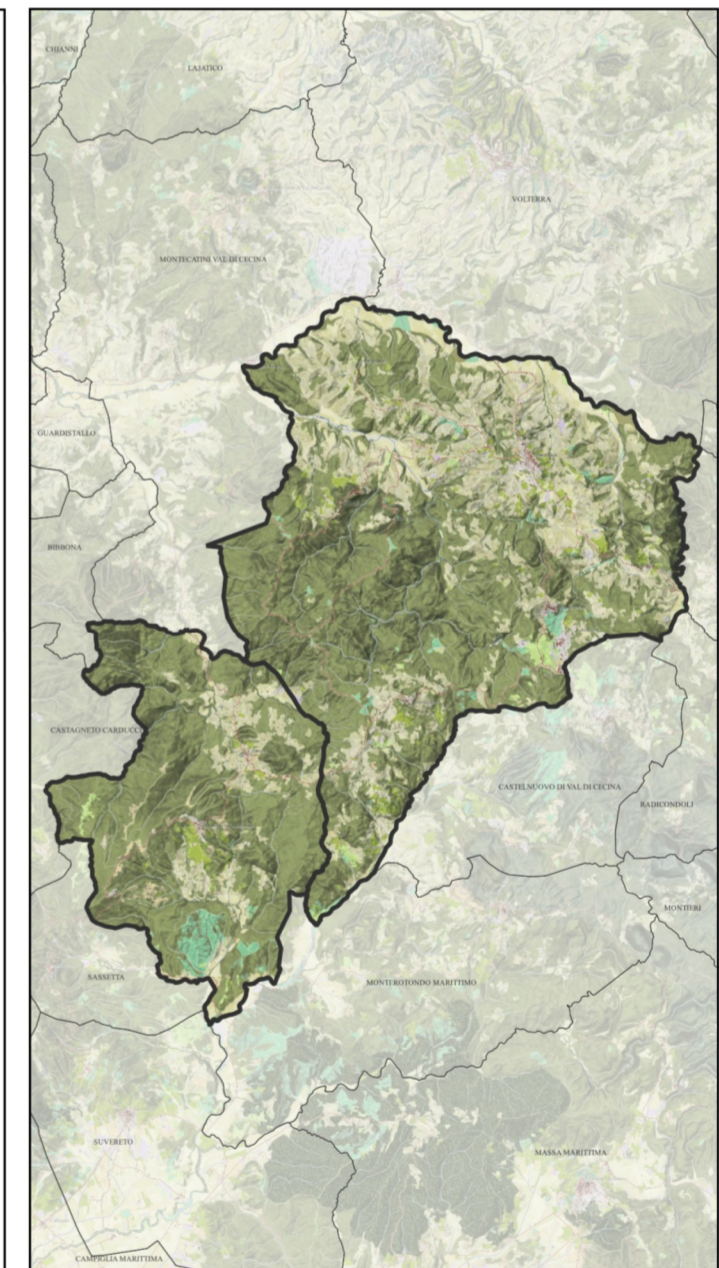

Adozione	Data: Febbraio 2024
Approvazione	Scale:

Q.C.

07 11

Pomarance

CARTA DELLE COLONNE MOPS

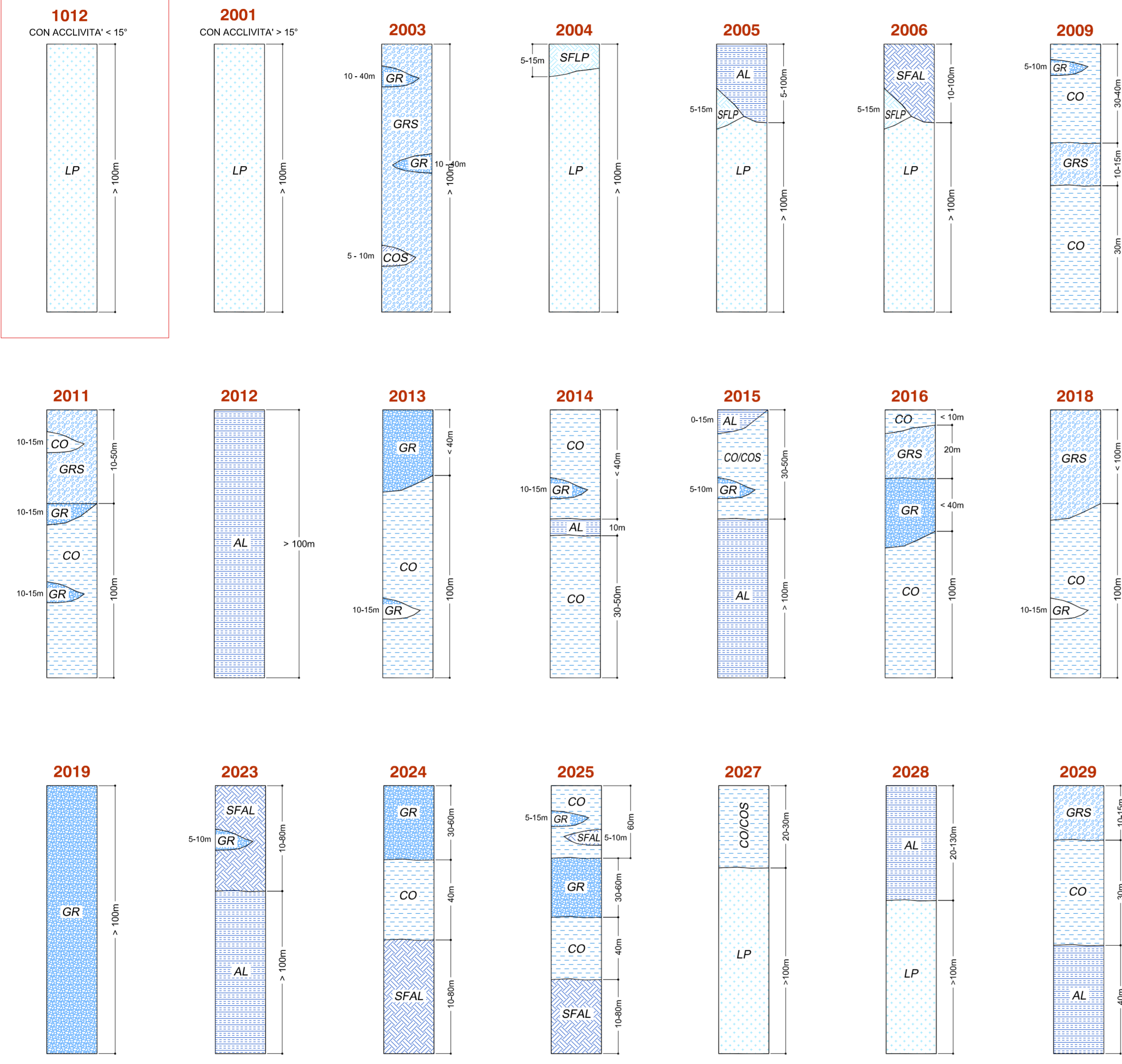

N.B.
Le colonne 2002, 2007, 2008, 2010, 2017, 2020, 2021, 2022, 2030 erano rappresentate negli studi di microzonazione sismica di primo livello redatti per il comune di Pomarance nel 2018.
Nella presente indagine è stato leggermente ristretto l'areale di studio delle zone MOPS rispetto alla microzonazione sismica del 2018, per cui le suddette zone risultano esterne all'attuale zona di studio. Di conseguenza le relative colonne non sono rappresentate.
Per conservare l'uniformità degli studi e permetterne il confronto, è stata comunque conservata la vecchia numerazione delle colonne MOPS.