

Sindaco del Comune di Pomarance:
 Avv. Iaria Bocci
 Sindaco assessoriale all'Urbanistica
 del Comune di Monteverdi Marittimo:
 Francesco Gori
 Assessore all'Urbanistica del Comune di Pomarance:
 Arch. Paola Piretti
 Responsabile del Piacimento PSZ:
 Arch. Roberta Costagli
 Responsabile del Settore Tecnico
 del Comune di Pomarance:
 Arch. Roberta Costagli
 Responsabili del Settore Tecnico
 del Comune di Monteverdi Marittimo:
 Arch. Davide Podini
 Geom. Alessandro Guasparini
 Garante dell'informazione e della partecipazione:
 Arch. Silvia Ribecchini

Progettazione Urbanistica
 Individuazione Ambientale Strategica IAS:
 Arch. Graziano Masettani - STUDIO MASETTANI Architetti & Urbanisti
 Arch. Massimo Bartolozzi
 Collaboratori:
 Pian. Terr. Fabio Mancini
 Ing. Maria Immacolata
 Pian. Terr. Antonio Tallico
 Laureanda in Architettura Magistrale Veronica Brasconi
 Indagini agronomiche forestali:
 P.F.M. S.r.l. Società tra professionisti
 Dottore Agronomo Guido Franchi
 Dottore Agronomo Federico Martelli
 Dottore Agronomo Caterina Poli
 Indagini geologiche:
 Geoprogetti Studio Associato
 Geol. Emilio Pistilli
 Geol. Sergio Crocetti
 Indagini idrauliche:
 Ing. Alessio Gabibolli
 Indagini archeologiche:
 Dott. Federico Salotti
 Archeotipo s.r.l.

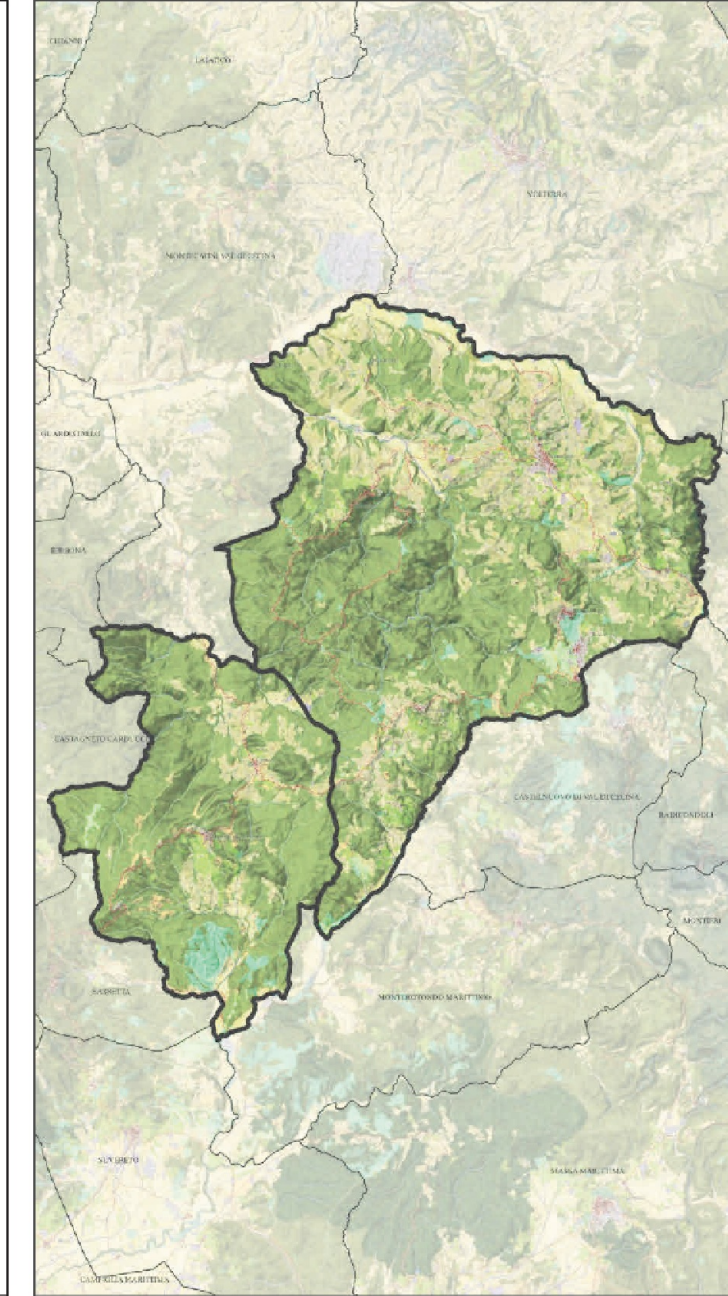

Adozione: Data: Marzo 2024
 Approvazione:

Q.C.
08 b2

Pomarance
CARTA DEI TEMATISMI IDRAULICI LOC. MONTECERBOLI

scala 1:2.000

- LEGENDA**
- Confini comunali
 - Reticolo idrografico regionale
 - a ciclo aperto
 - tombato
 - Pericolosità da alluvioni
 - P1 - pericolosità per alluvioni rare
 - P2 - pericolosità per alluvioni poco frequenti
 - P3 - pericolosità per alluvioni frequenti
 - Battenti TR200 (m)
 - <= 0.10
 - 0.10 - 0.20
 - 0.20 - 0.30
 - 0.30 - 0.40
 - 0.40 - 0.50
 - 0.50 - 0.75
 - 0.75 - 1.00
 - 1.00 - 1.50
 - 1.50 - 2.00
 - 2.00 - 2.50
 - > 2.50
 - Velocità della corrente (m/s)
 - <= 0.25
 - 0.25 - 0.50
 - 0.50 - 0.75
 - 0.75 - 1.00
 - > 1.00
 - Magnitudo idraulica
 - moderata
 - severa
 - molto severa

