

- Limite comunale
 - Limite area di studio MOPS
- Terreni di copertura**
- RIZZ - Terreni contenenti resti di attività antropica
- Substrato geologico**
- SPAL - Alternanza di litotipi fratturato / alterato
 - SPLP - Lapidio fratturato / alterato
 - AL - Alternanza di litotipi
 - CO - Coesivo sovraconsolidato
 - COS - Coesivo sovraconsolidato stratificato
 - GR - Granulare cementato
 - GRS - Granulare cementato stratificato
 - LP - Lapidio
- Instabilità di versante**
- Frana di crollo attiva
 - Frana di scorrimento attiva
 - Frana a cinematica non definita attiva
 - Frana di crollo quiescente
 - Frana di scorrimento quiescente
 - Frana a cinematica non definita quiescente
- Elementi geologici e idrogeologici**
- Pozzo o sondaggio che ha raggiunto il substrato geologico
 - Pozzo o sondaggio che non ha raggiunto il substrato geologico
- Forme di superficie e sepolte**
- Falda detritica
 - Picco isolato
 - Orlo di scarpata morfologica naturale o artificiale (10 - 20 m)
 - Faglia diretta non attiva certa
 - Faglia diretta non attiva incerta
 - Faglia inversa non attiva certa
 - Faglia inversa non attiva incerta
- Traccia della sezione geologica rappresentativa del modello del sottosuolo

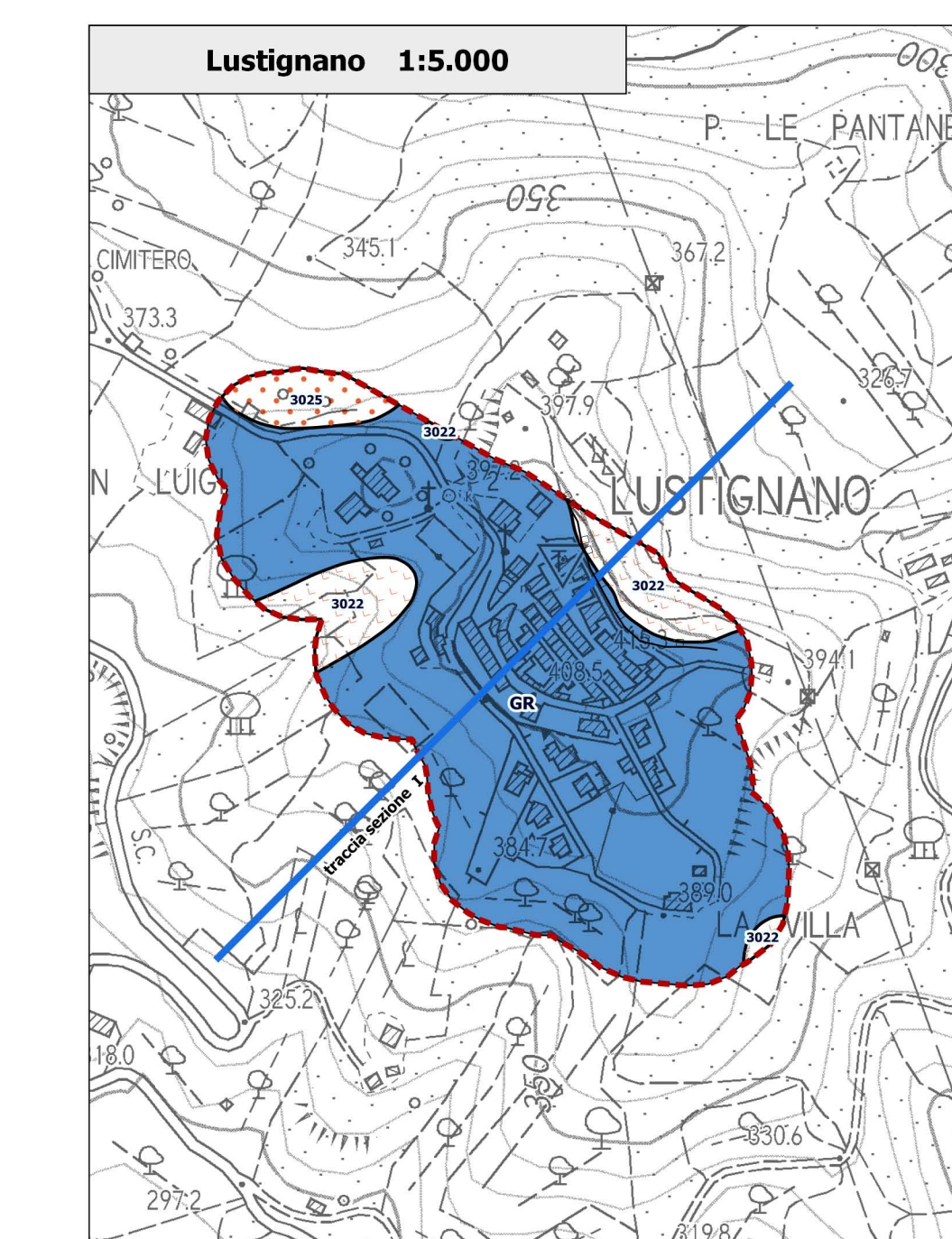
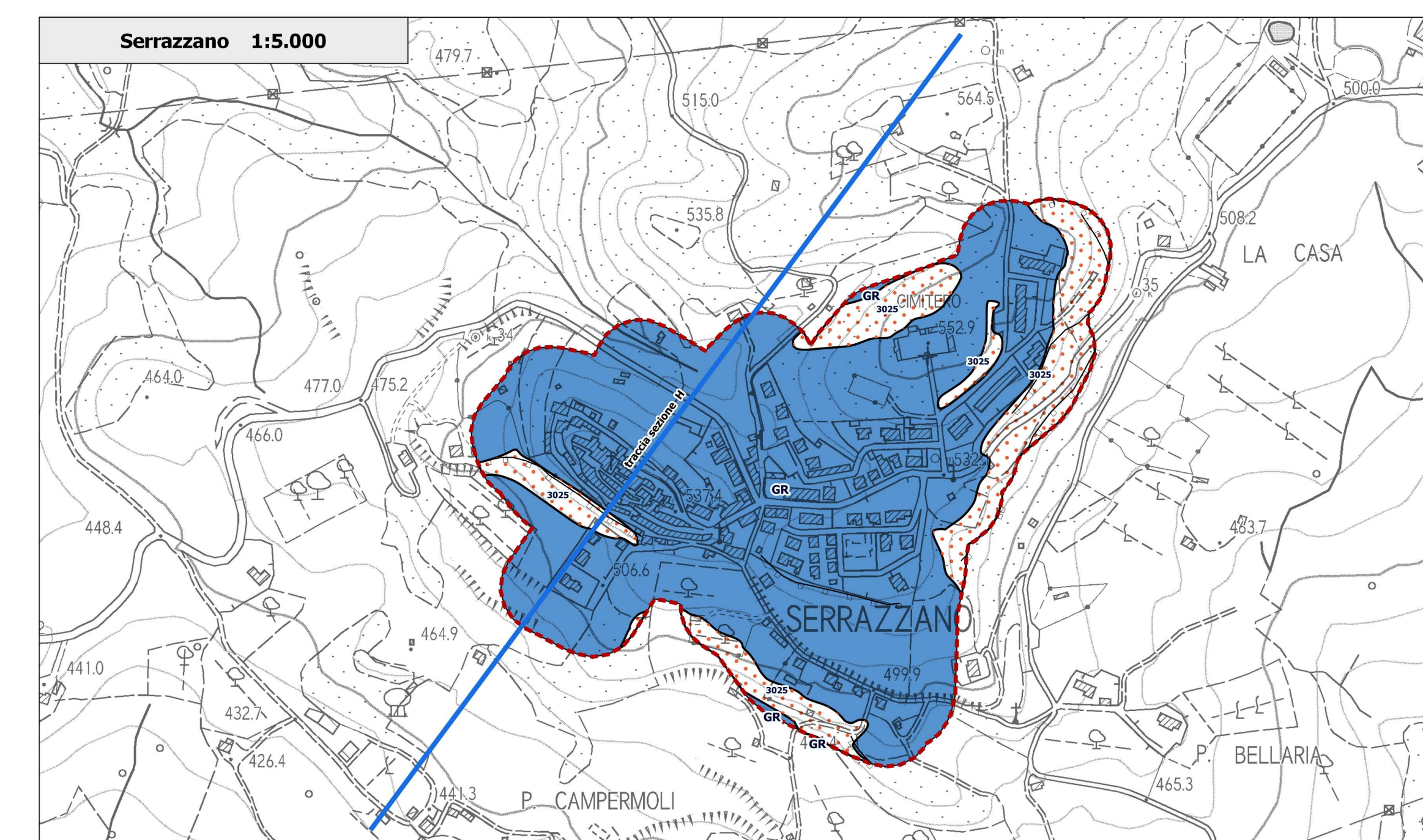
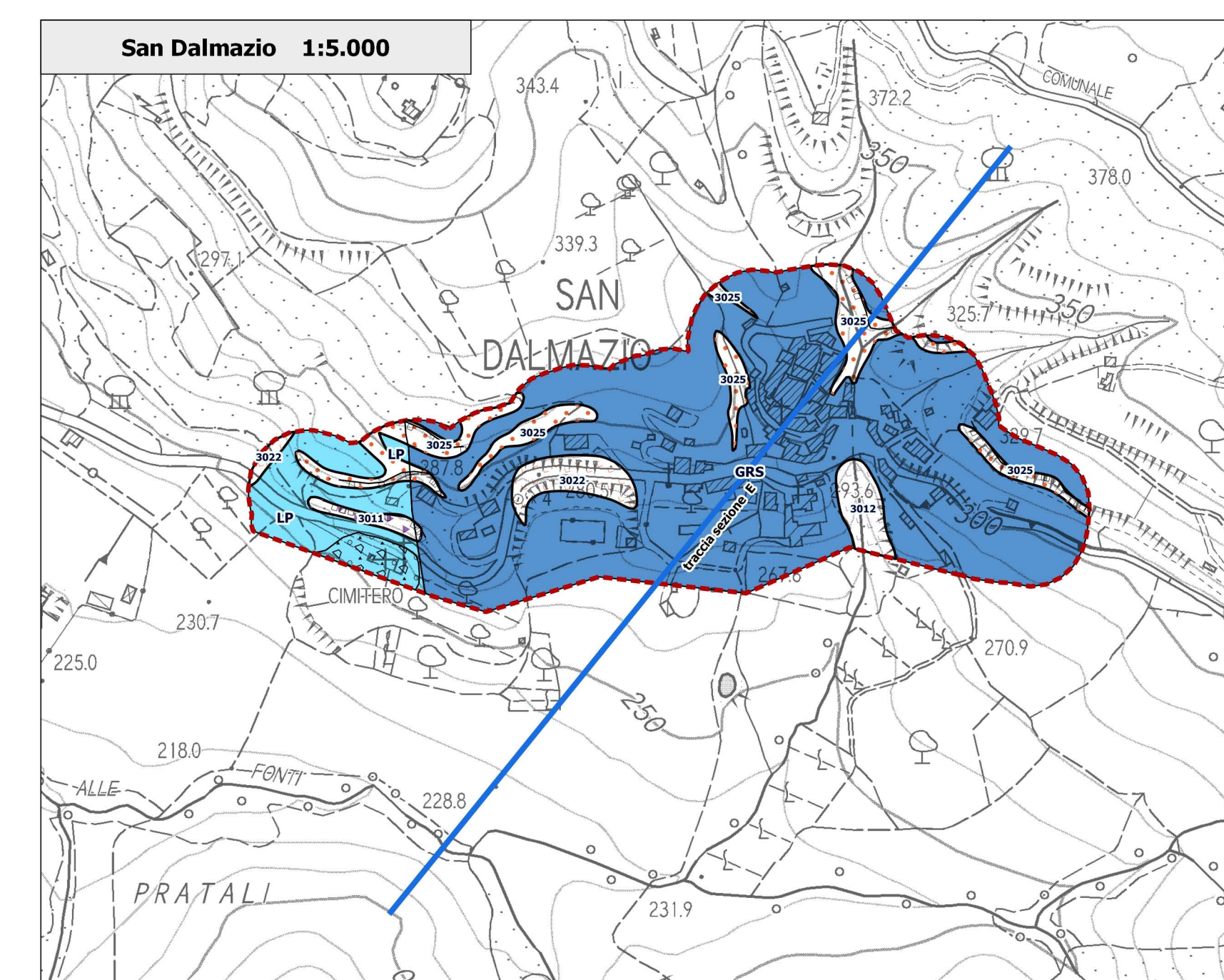
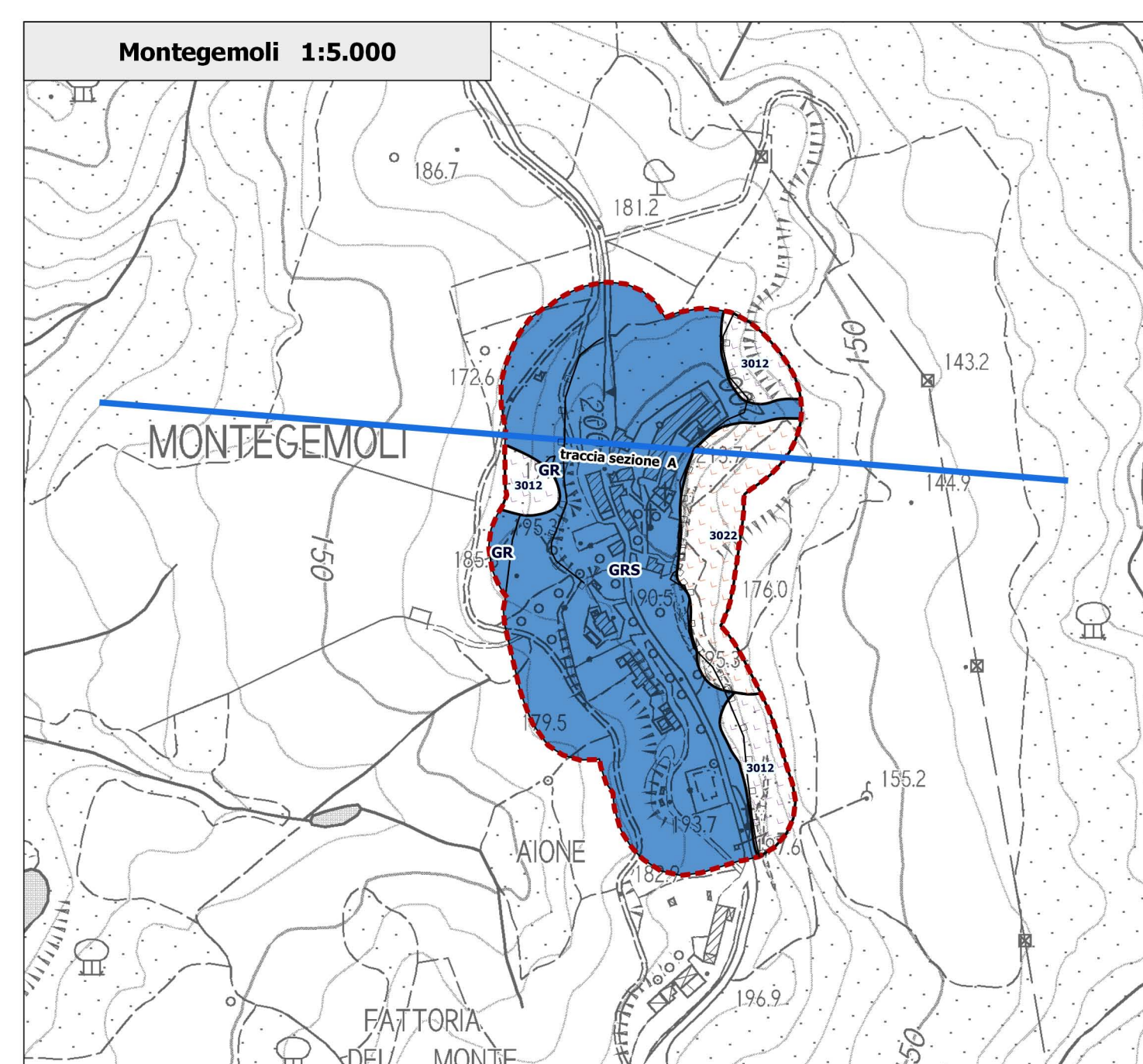
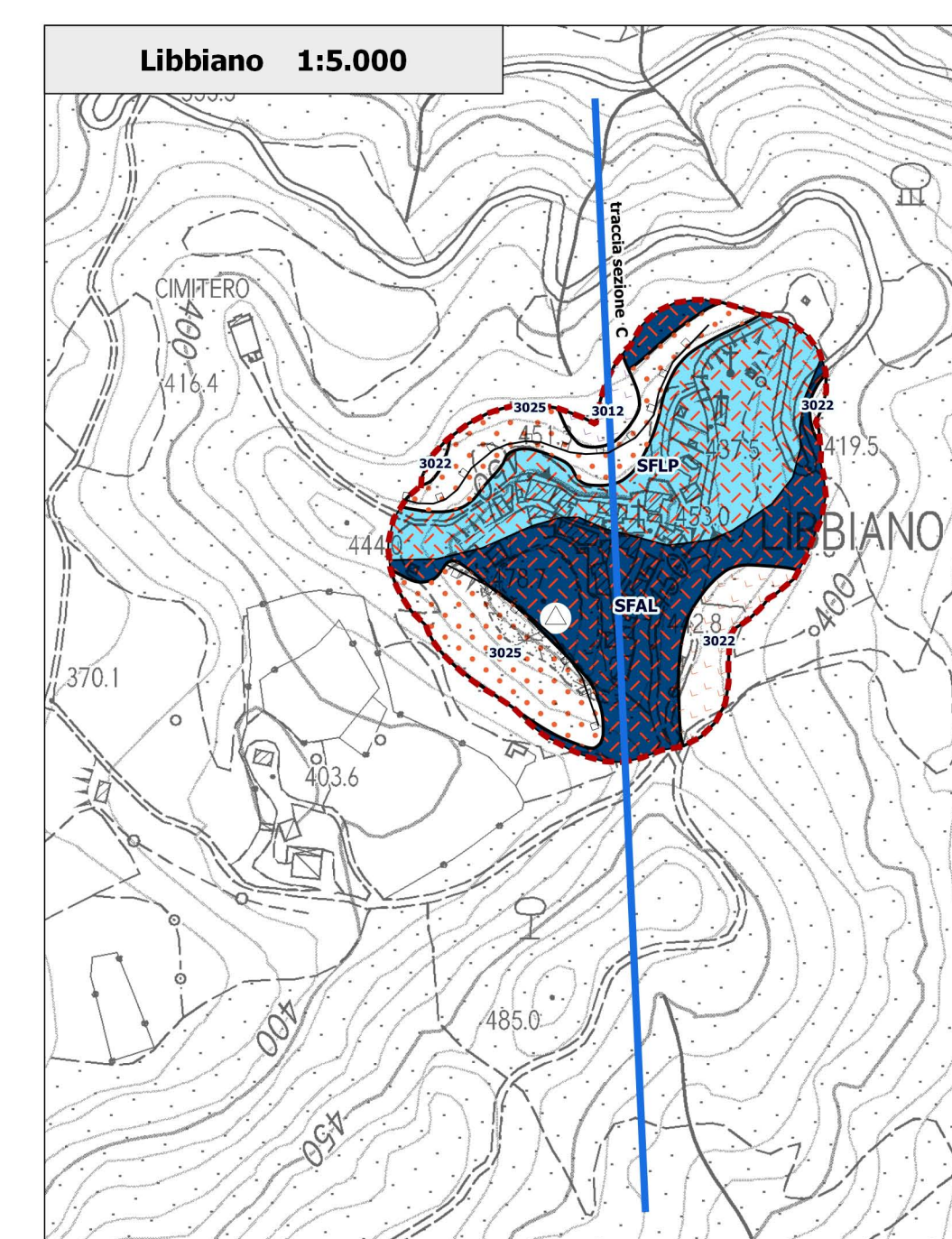
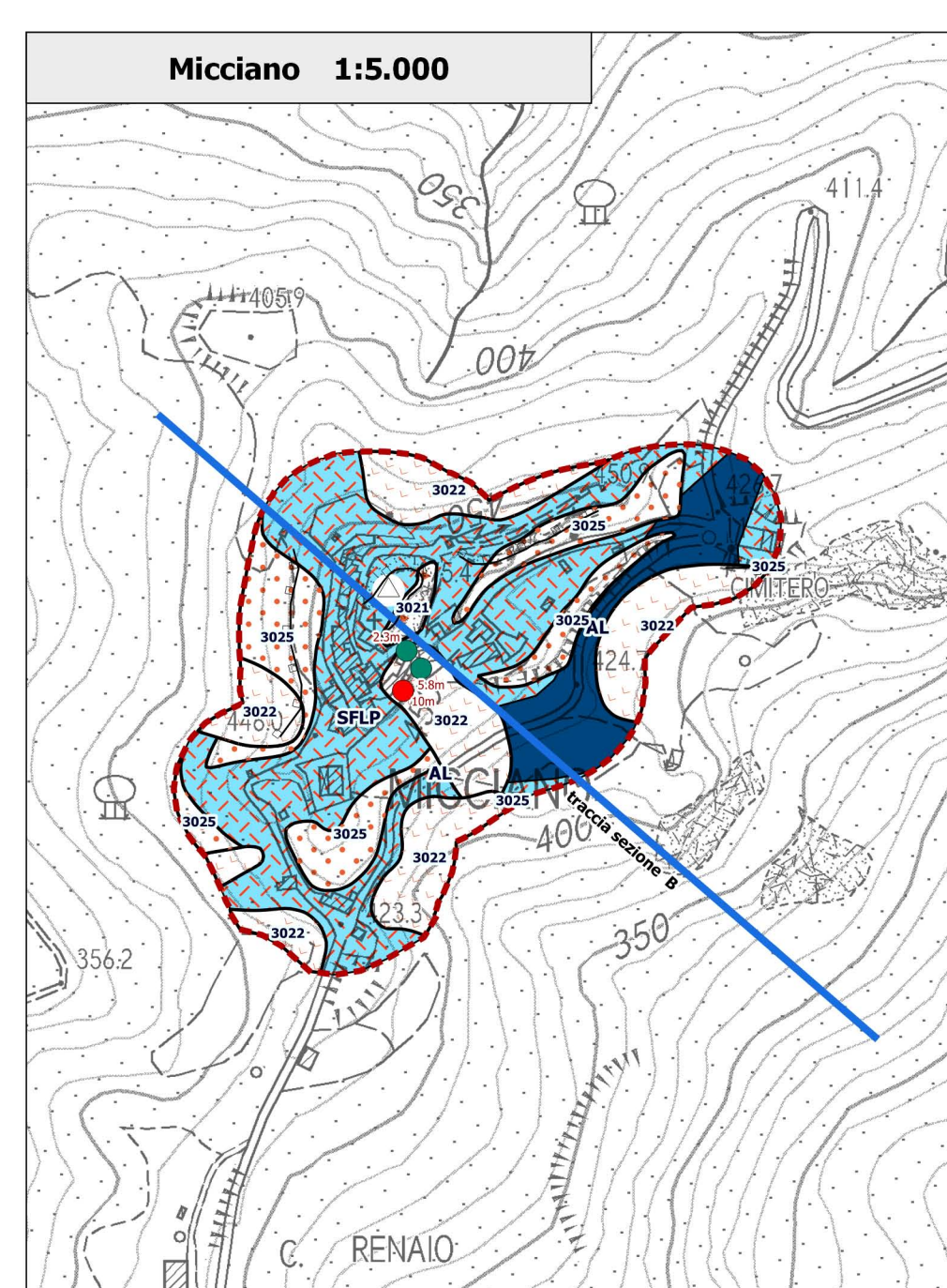

COMUNE DI POMARANCE
COMUNE DI MONTEVERDI MARITTIMO
 Provincia di Pisa
PIANO STRUTTURALE INTERCOMUNALE
 ai sensi dell'art.94 della L.R. 65/2014

Sindaco del Comune di Pomarance:
 Avv. Mario Ricci
Sindaco e assessore all'Urbanistica:
 del Comune di Monteverdi Marittimo:
 Francesco Levi
Assessore all'Urbanistica del Comune di Pomarance:
 Arch. Paola Pignatelli
Assessore all'Urbanistica del Comune di Monteverdi Marittimo:
 Arch. Roberto Corradi
Responsabile del Settore Tecnico:
 del Comune di Pomarance:
 Arch. Roberto Corradi
Responsabile del Settore Tecnico:
 del Comune di Monteverdi Marittimo:
 Arch. Davide Pedroni
Coordinatore Agente Geomatico e della partecipazione:
 Arch. Silvia Biondini

Progettazione Urbanistica:
 Urbanistica, Ambientale, Strategica, FAS
 Arch. Giacomo Mancini
STUDIO MASSESI ARCHITECTURE & URBANISMO
 Urbanistica
 Pian. Terr. Urban. Marittimo
 Ing. Maria Antonucci
Progettazione Urbanistica:
 Laboratorio di Architettura Magnanda Veronesi Biondini
 Urbanistica, Ambientale, Strategica, FAS
 P.P.A. S.p.A. Società per professionisti
 Dott. Agostino Geronzi
 Dott. Agostino Fedeles Martelli

Direttore Agente Geomatico:
 Dott. Agostino Geronzi
Analista geomatico:
 Giuseppe Stadi
Geol. Terza Perizia:
 Geol. Sergio Crocini
Analista ambientale:
 Ing. Simone Galzerani
Analista architettonico:
 Arch. Roberto Saltoni
Diret. Federico Saltoni

Date: Febbraio 2024
 Scale: 1:5.000

Adozione

Approvazione

Q.C.

07 fl

Pomarance
CARTA GEOLOGICA TECNICA