

- LEGENDA**
- ▭ Limiti comunali
 - Reticolo idrografico comunale
 - a cielo aperto
 - tombato
 - Pericolosità da alluvioni
 - P1 - Pericolosità per alluvioni rare
 - P2 - Pericolosità per alluvioni poco frequenti
 - P3 - Pericolosità per alluvioni frequenti

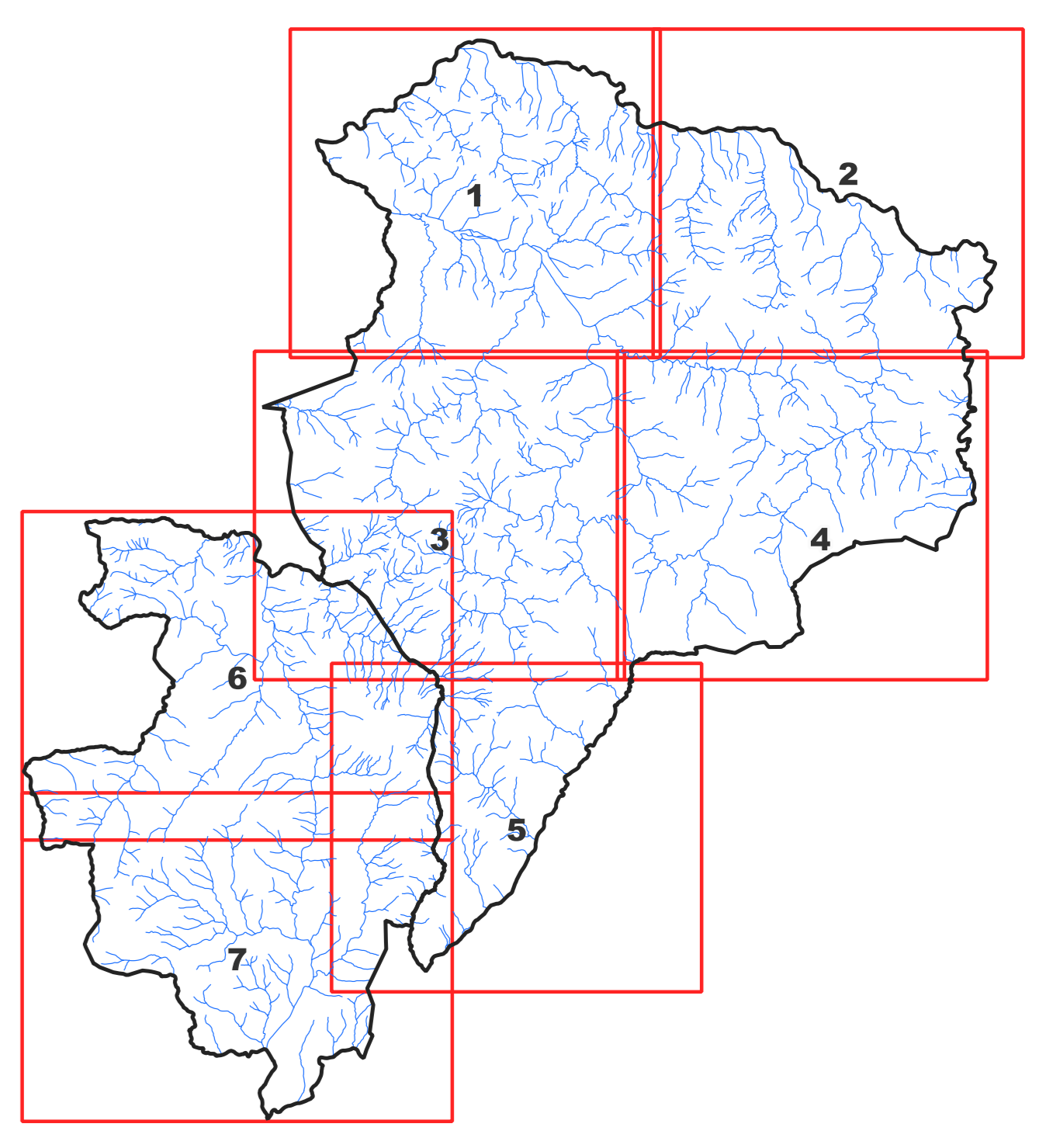



COMUNE DI POMARANCE
COMUNE DI MONTEVERDI MARITTIMO
 Provincia di Pisa
PIANO STRUTTURALE INTERCOMUNALE
 ai sensi dell'art.94 della L.R. 65/2014

Sindaco del Comune di Pomarance:
 Avv. Ireno Bacci
Sindaco a.s.s. del Comune di Monteverdi Marittimo:
 Prof. Roberto Fracassi
Assessore all'Urbanistica del Comune di Pomarance:
 Avv. Paolo Fracassi
Responsabile del Piano Strutturale P.S.E. del Comune di Pomarance:
 Avv. Roberto Covatigi
Responsabile del Settore Tecnico del Comune di Monteverdi Marittimo:
 Arch. Davide Pedroni
Com. Amministrativo Intercomunale:
 Comune di Pomarance e della partecipazione:
 Avv. Silvia Biondini

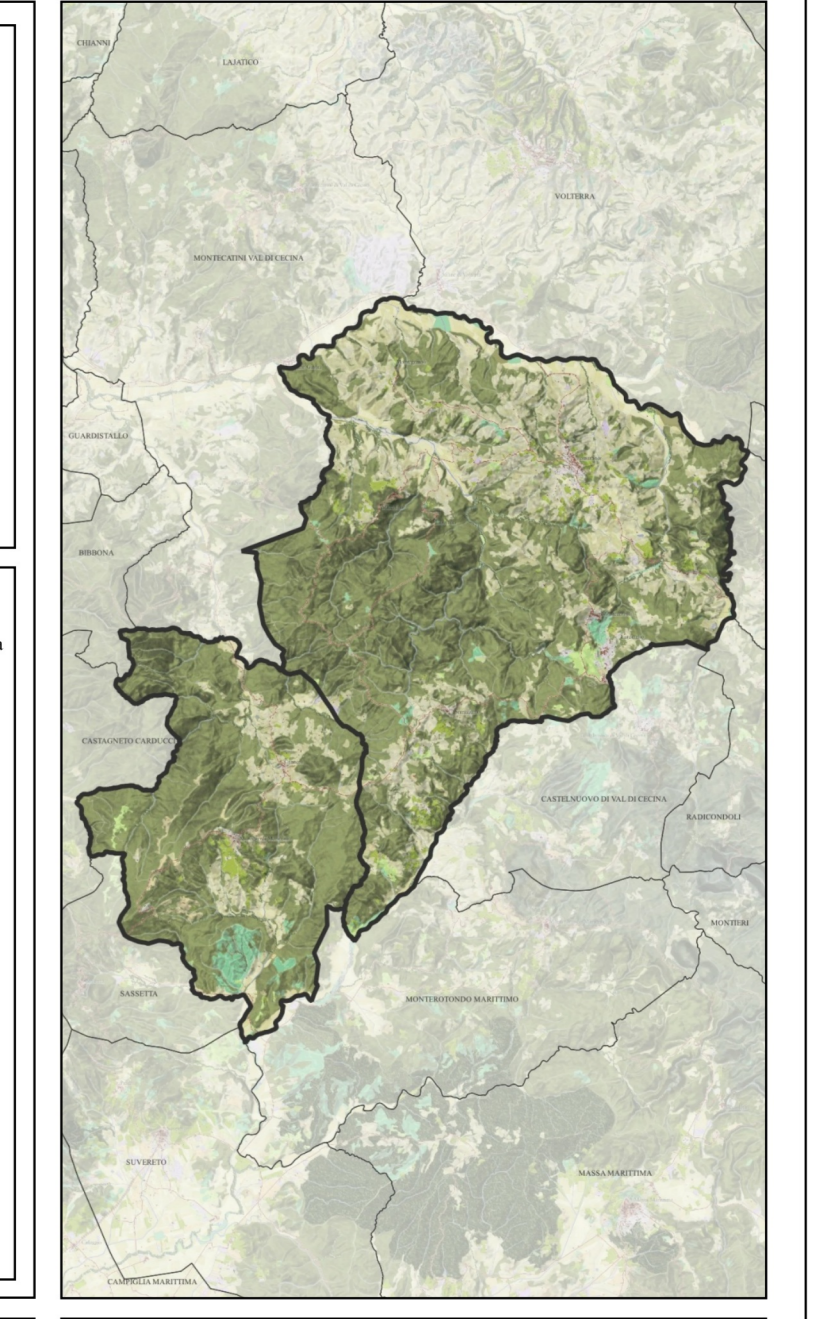

Adozione: _____ Data: Marzo 2024
 Approvazione: _____

scala 1:10.000