

Limite comunale

Pericolosità Geologica
 Ai sensi del D.P.G.R. 5/8/2020

- G1 - Pericolosità Geologica bassa
- G2 - Pericolosità geologica media
- G3 - Pericolosità Geologica elevata
- G4 - Pericolosità Geologica molto elevata

PAI Distretto Appennino Settentrionale
 Pericolosità da dissesti di natura geomorfologica

- G3 - Pericolosità Geologica elevata (P3a ai sensi del PAI Distretto Appennino Settentrionale)
- G4 - Pericolosità Geologica molto elevata (P4 ai sensi del PAI Distretto Appennino Settentrionale)

COMUNE DI POMARANCE
COMUNE DI MONTEVERDI MARITTIMO
 Provincia di Pisa
PIANO STRUTTURALE INTERCOMUNALE
 ai sensi dell'art.94 della L. R. 65/2014

Sindaco del Comune di Pomarance:
 Avv. Iaria Bacci
Sindaco e assessore all'Urbanistica del Comune di Monteverdi Marittimo:
 Francesco Gioi
Assessore all'Urbanistica del Comune di Pomarance:
 Arch. Paola Piroviti
Responsabile del Procedimento P.S.I. del Comune di Pomarance:
 Arch. Roberta Castiglioni
Responsabile del Settore Tecnico del Comune di Monteverdi Marittimo:
 Arch. Davide Padellani
Geom. Alessandro Giurgagliani
 Garante dell'informazione e della partecipazione:
 Arch. Silvia Ribichini

Progettazione Urbanistica
 Valutazione Ambientale Strategica P.A.S.
 Arch. Cristiano Massetani
STUDIO MASSETANI Architettura & Urbanistica
 Collaboratori:
 Pian. Terr. Fabio Mancini
 Ing. Maria Immacolata
 Pian. Terr. Antonino Tallarico
 Landscaping Architecture Magistralo Veronica Bruschi

Indagini geomorfologiche/consuntive
 P.F.A. S.r.l. Società per professionisti
 Dottore Agronomo Guido Franchi
 Dottore Agronomo Federico Martinelli
 Dottore Agronomo Gaetano Pelli

Indagini geologiche
 Geoprogem Studio Associato
 Geol. Emilio Pautini

Indagini idrauliche
 Ing. Alessio Gabriellini

Indagini archeologiche
 Architetto a.s.
 Dott. Federico Salotti

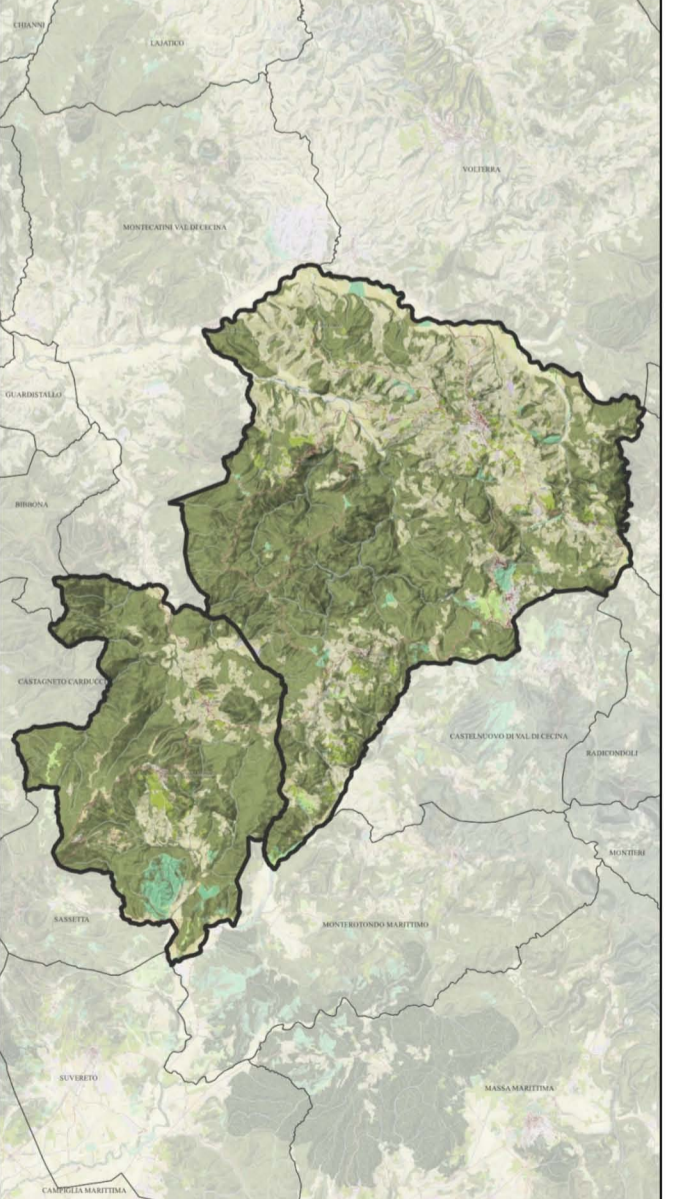

Adozione: _____
 Approvazione: _____

Data: Febbraio 2024
 Scale: 1:10.000

Q.C.
07 d4

Pomarance
CARTA DELLA PERICOLOSITA' GEOLOGICA