

- Limite comunale  
 Limite area di studio MOPS
- Pericolosità sismica locale (ai sensi del D.P.G.R. 5/R/2020)**
- S.1 - Pericolosità sismica locale bassa (assente)
  - S.2 - Pericolosità sismica locale media
  - S.3 - Pericolosità sismica locale elevata
  - S.4 - Pericolosità sismica locale molto elevata

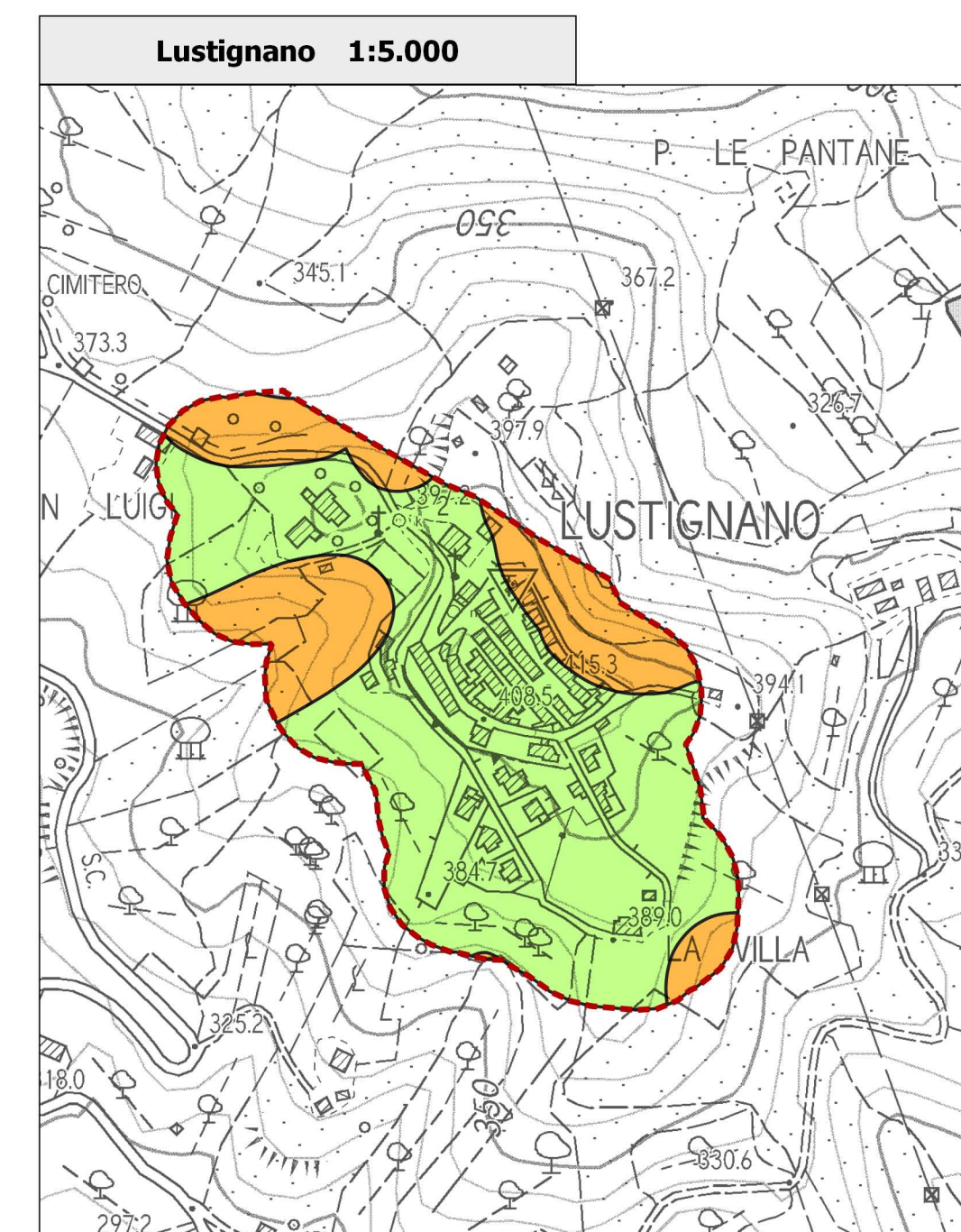
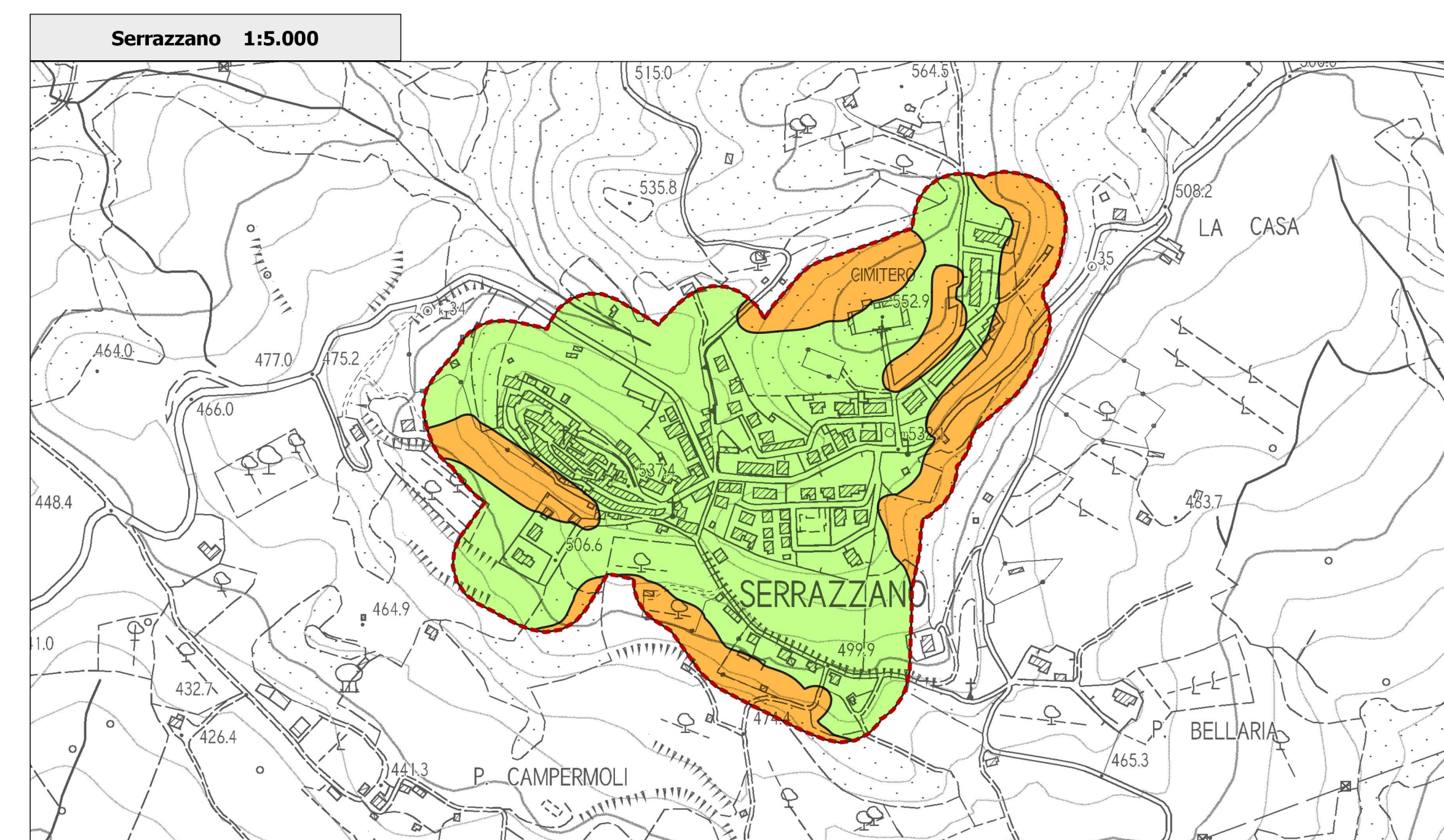
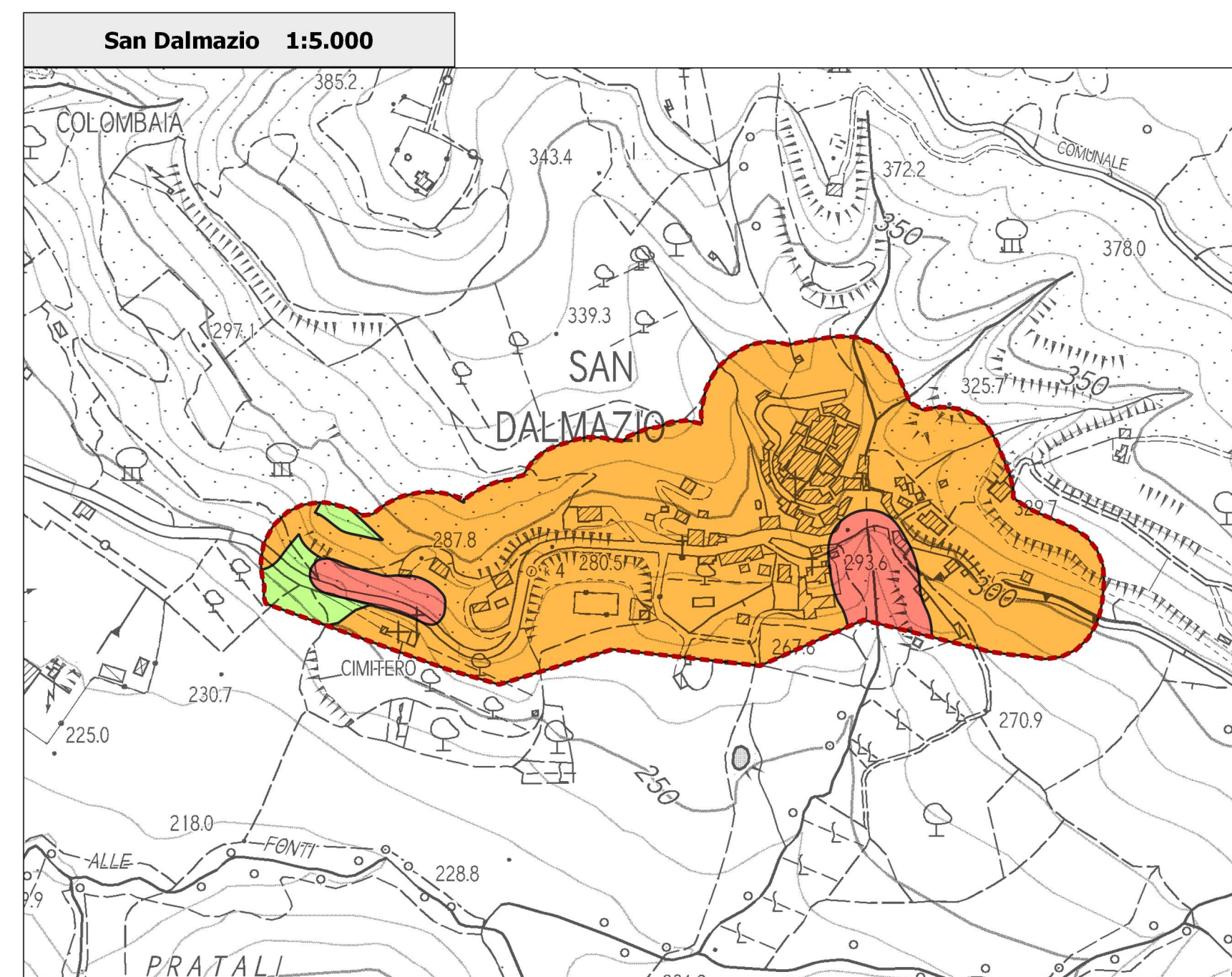
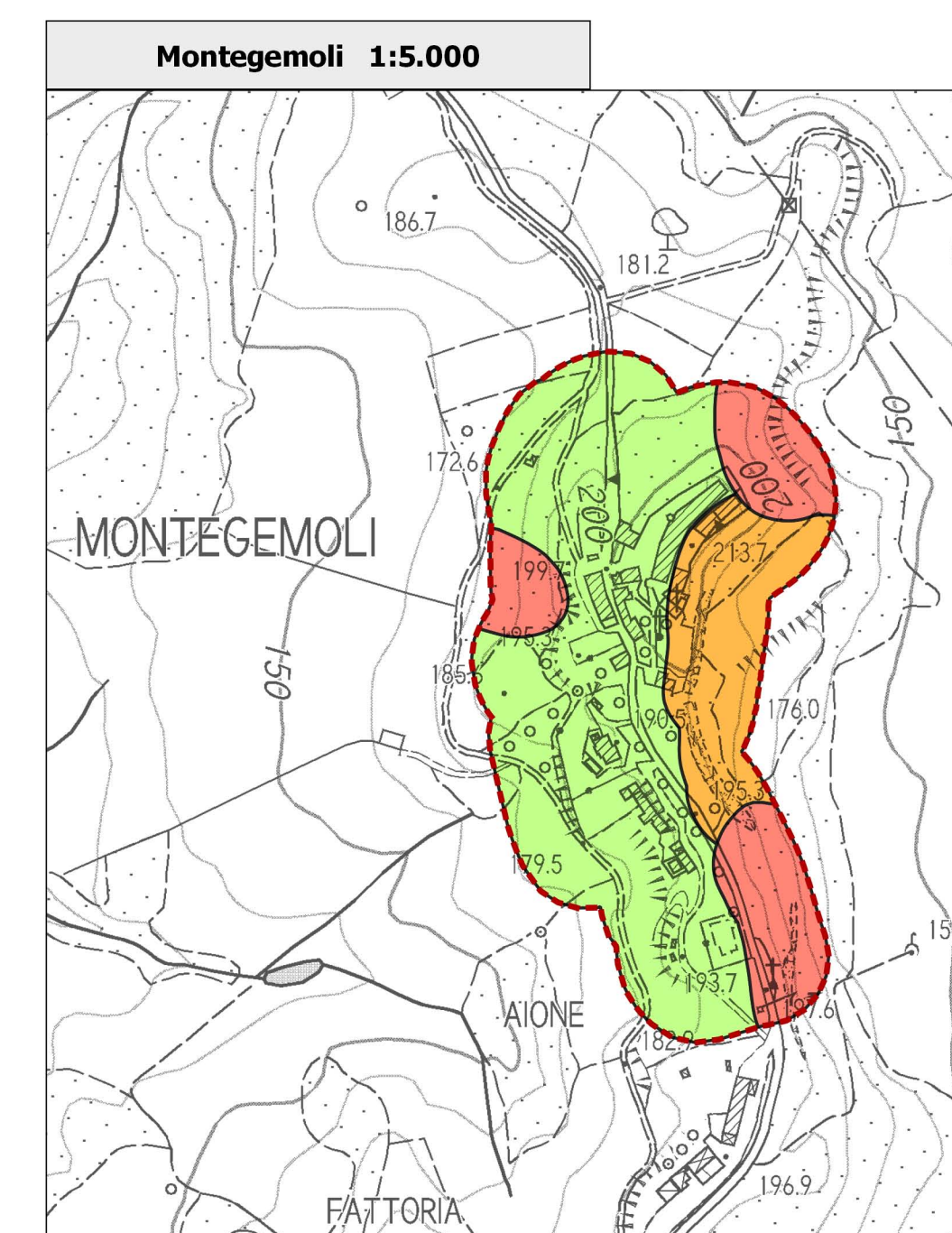
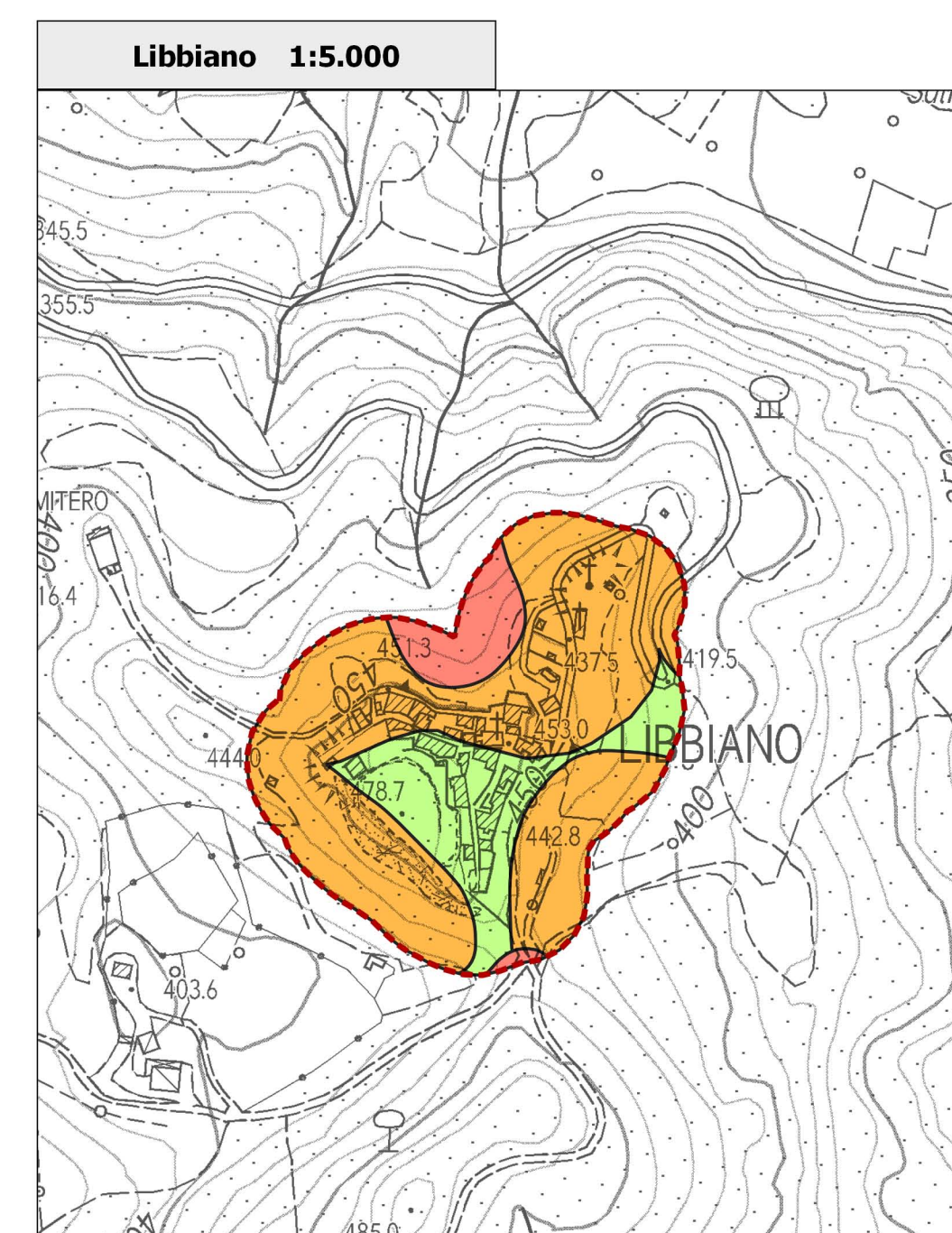
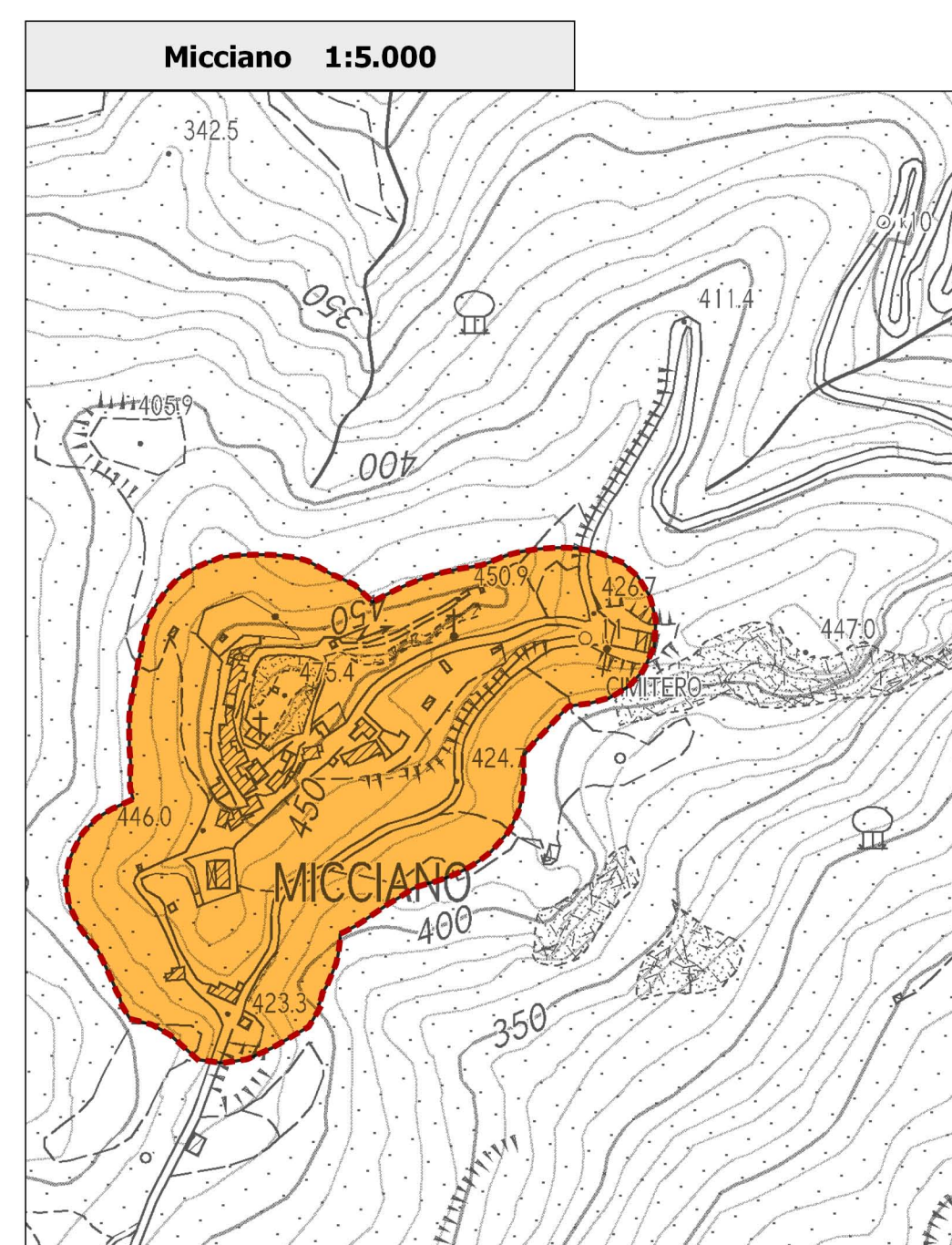

Pomarance

Monteverdi Marittimo

**COMUNE DI POMARANCE**  
**COMUNE DI MONTEVERDI MARITTIMO**  
 Provincia di Pisa  
**PIANO STRUTTURALE INTERCOMUNALE**  
 ai sensi dell'art.94 della L.R. 65/2014

Sindaco del Comune di Pomarance:  
 Avv. Maria Nicosi  
 Sindaco e assessore all'Urbanistica:  
 del Comune di Monteverdi Marittimo:  
 Francesco Levi  
 Assessore all'Urbanistica del Comune di Pomarance:  
 Arch. Paola Pignatelli  
 Assessore all'Urbanistica del Comune di Monteverdi Marittimo:  
 Arch. Roberto Cortigi  
 Responsabile del Settore Sanzioni:  
 del Comune di Pomarance:  
 Arch. Roberto Cortigi  
 Responsabile del Settore Urbanistica:  
 del Comune di Monteverdi Marittimo:  
 Arch. Davide Pignatelli  
 Comune Monteverdi Marittimo  
 Garante dell'Informazione e della partecipazione:  
 Arch. Silvia Biondini

Progettazione Urbanistica:  
 Urbanistica, Antropistica, Strategica, FAS  
 Arch. Giacomo Mancini  
 STUDIO MASSIMILIANO ARCHITETTURA & URBANISTICA  
 Urbanistica  
 Plan. Terr. Urban. Infrastr. e  
 Ing. Maria Antonucci  
 Laboratorio di Architettura Magnifica Venezia Biennale  
 Ing. Roberto Cortigi  
 P.P.A. S.r.l. Società per professionisti  
 Dottor Agronomo Guido Fratelli  
 Dottor Agronomo Federico Martelli  
 Dottor Agronomo Giacomo Pini  
 Ing. Antonio Pignatelli  
 Geometri Studio Associato  
 Geol. Emilio Pignatelli  
 Geol. Sergio Cecconi  
 Ing. Antonio Pignatelli  
 Ing. Silvio Cortigi  
 Architetto a.r.l.  
 Dott. Federico Salotti

Adozione

Approvazione

**Q.C.**

**07 p1**

Data: Febbraio 2024  
 Scale: 1:5.000

**Pomarance**  
**CARTA DELLA PERICOLOSITA'**  
**SISMICA LOCALE**