

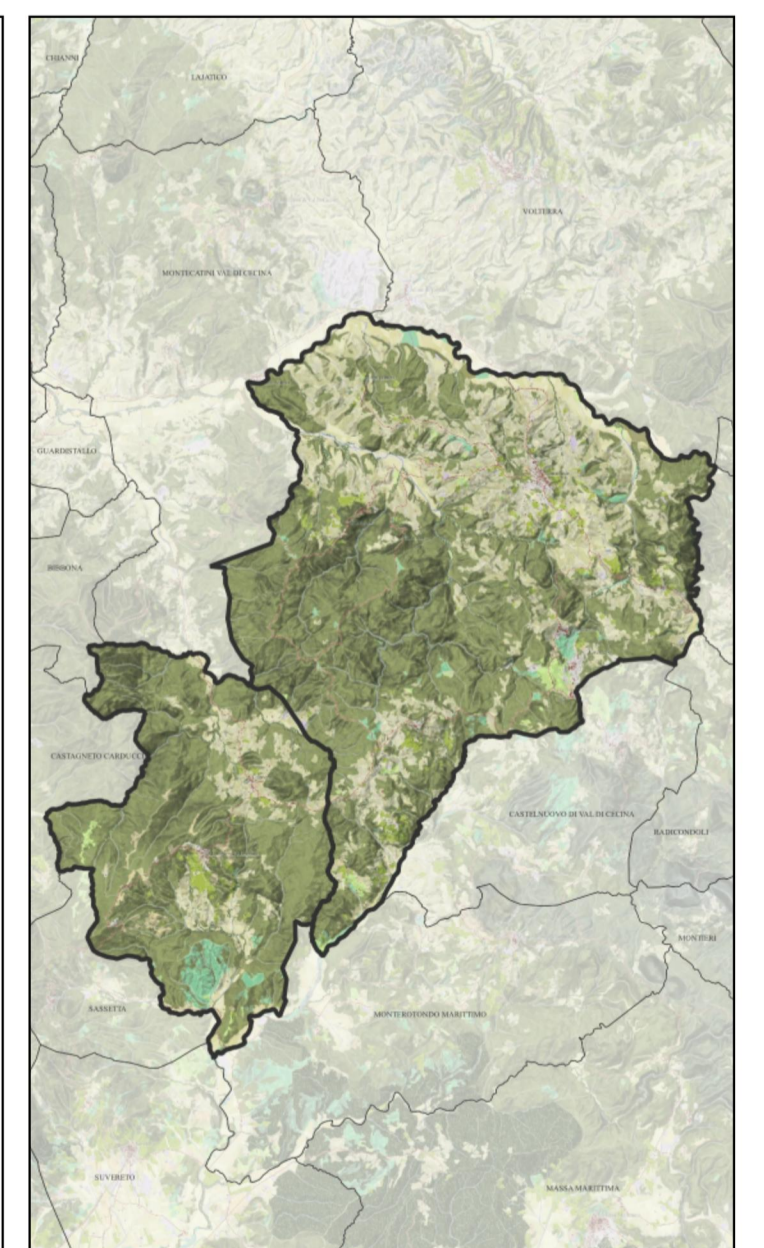

COMUNE DI POMARANCE
COMUNE DI MONTEVERDI MARITTIMO
 Provincia di Pisa
PIANO STRUTTURALE INTERCOMUNALE
 ai sensi dell'art.94 della L.R. 65/2014

Stipendi del Comune di Pomarance:
 Avv. Rita Bacci
 Sindaco e Assessore all'Urbanistica
 del Comune di Monteverdi Marittimo:
 Francesco Gatti
 Assessore all'Urbanistica del Comune di Pomarance:
 Arch. Paola Perini
Responsabili del Progettato P.S.I.:
 Arch. Roberto Casaghi
Responsabili del Settore Tecnico:
 del Comune di Pomarance:
 Arch. Roberto Casaghi
Responsabili del Settore Tecnico:
 del Comune di Monteverdi Marittimo:
 Arch. Antonio Perini
Geom. Alessandro Gasparigiani
 (responsabile istruttoria e della progettazione):
 Arch. Silvia Ribicini



Approvazione: _____
 Data: Marzo 2024



Approvazione: _____
 Scala 1:30,000

Q.C. Patrimonio Territoriale: la struttura insediativa e infrastrutturale al 1954
03b



Legenda

 Confine comunale

Reti di mobilità

-  Reti infrastrutturali al 1821 (Catasto Storico Leopoldino)
-  Reti infrastrutturali al 1954 (Ortofoto volo GA1 - Regione Toscana)

Patrimonio edilizio

-  Struttura insediativa al 1821 (Catasto Storico Leopoldino)
-  Struttura insediativa al 1954 (Ortofoto volo GA1 - Regione Toscana)