

- Limite comunale**
- Pericolosità Geologica**
 Ai sensi del D.P.G.R 5/8/2020
- G1 - Pericolosità Geologica bassa
 - G2 - Pericolosità geologica media
 - G3 - Pericolosità Geologica elevata
 - G4 - Pericolosità Geologica molto elevata
- PAI Distretto Appennino Settentrionale**
 Pericolosità da dissesti di natura geomorfologica
- G3 - Pericolosità Geologica elevata (P3a ai sensi del PAI Distretto Appennino Settentrionale)
 - G4 - Pericolosità Geologica molto elevata (P4 ai sensi del PAI Distretto Appennino Settentrionale)



COMUNE DI POMARANCE
COMUNE DI MONTEVERDI MARITTIMO
 Provincia di Pisa
PIANO STRUTTURALE INTERCOMUNALE
 ai sensi dell'art.94 della L.R. 65/2014

Studio del Comune di Pomarance:
 Avv. Iaria Bassi
 Sindaco e assessore all'Urbanistica:
 del Comune di Monteverdi Marittimo:
 Francesco Gori
 Assessore all'Urbanistica del Comune di Pomarance:
 Arch. Paola Pirotti
 Assessore all'Urbanistica del Presidimento PSI:
 Arch. Roberta Castigli
 Responsabile del Settore Tecnico:
 del Comune di Pomarance:
 Arch. Roberta Castigli
 Responsabile del Settore Tecnico:
 del Comune di Monteverdi Marittimo:
 Arch. Davide Pirotti
 Geom. Alessandro Giurgaglia
 Garante dell'informazione e della partecipazione:
 Arch. Silvia Ribichini

Progettazione Urbanistica
 Valutazione Ambientale Strategica PAS
 Arch. Cristiano Mancini
 STUDIO MASSETANI Architettura & Urbanistica
 Collaboratori:
 Pitt. Ter. Fabio Mancini
 Ing. Maria Imma
 Pitt. Ter. Antonio Talluto
 Landscaping Architecture Magistrale Veronica Bruschi
Indagini agronomiche/zootele:
 P.F.S. S. Società (ex professionisti)
 Dottore Agronomo Guido Franchi
 Dottore Agronomo Federico Martinelli
 Dottore Agronomo Carmen Poli
Indagini geologiche:
 Geoprogem Studio Associato
 Geol. Emilio Piatelli
 Geol. Sergio Crocetti
Indagini idrauliche:
 Ing. Alessio Gabbutelli
Indagini archeologiche:
 Archeologia e s.p.a.
 Dott. Federico Salotti

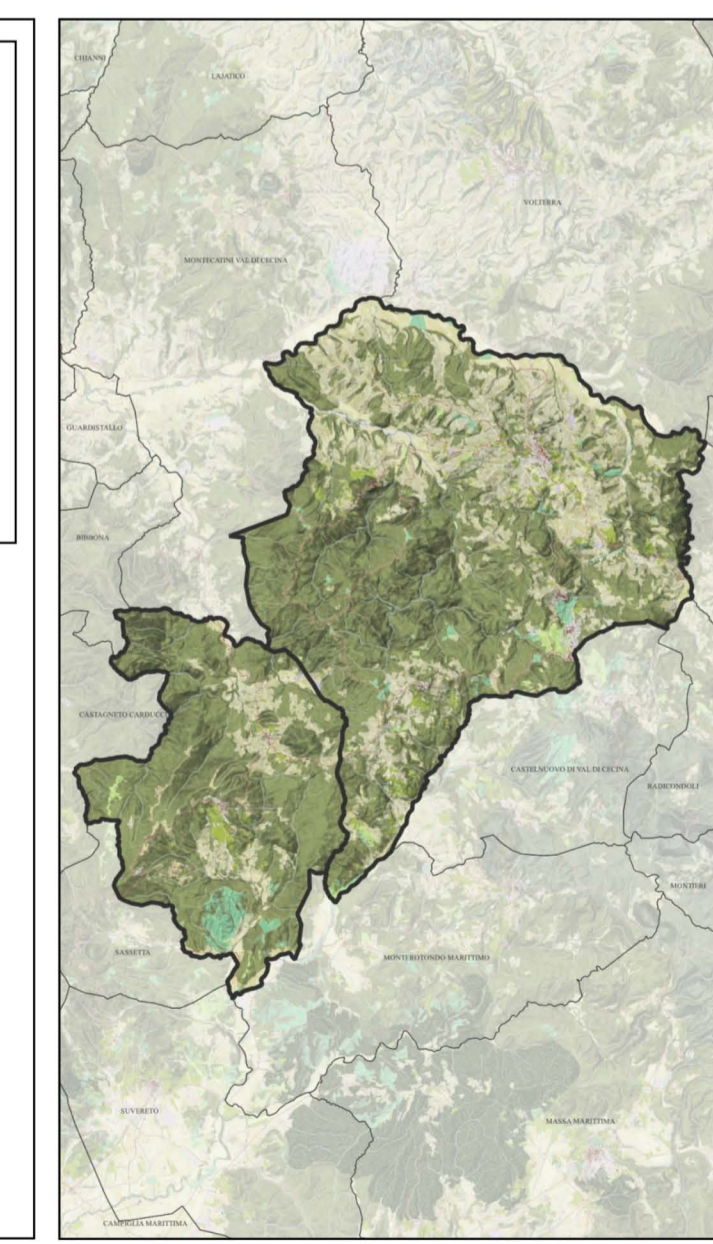

Adozione: _____ Data: Febbraio 2024
 Approvazione: _____ Scale: 1:10.000