

- LEGENDA**
- ▬ Limiti comunali
 - ▬ Reticolo idrografico comunale
 - a cielo aperto
 - tombato
- Pericolosità da alluvioni
- P1 - Pericolosità per alluvioni rare
 - P2 - Pericolosità per alluvioni poco frequenti
 - P3 - Pericolosità per alluvioni frequenti

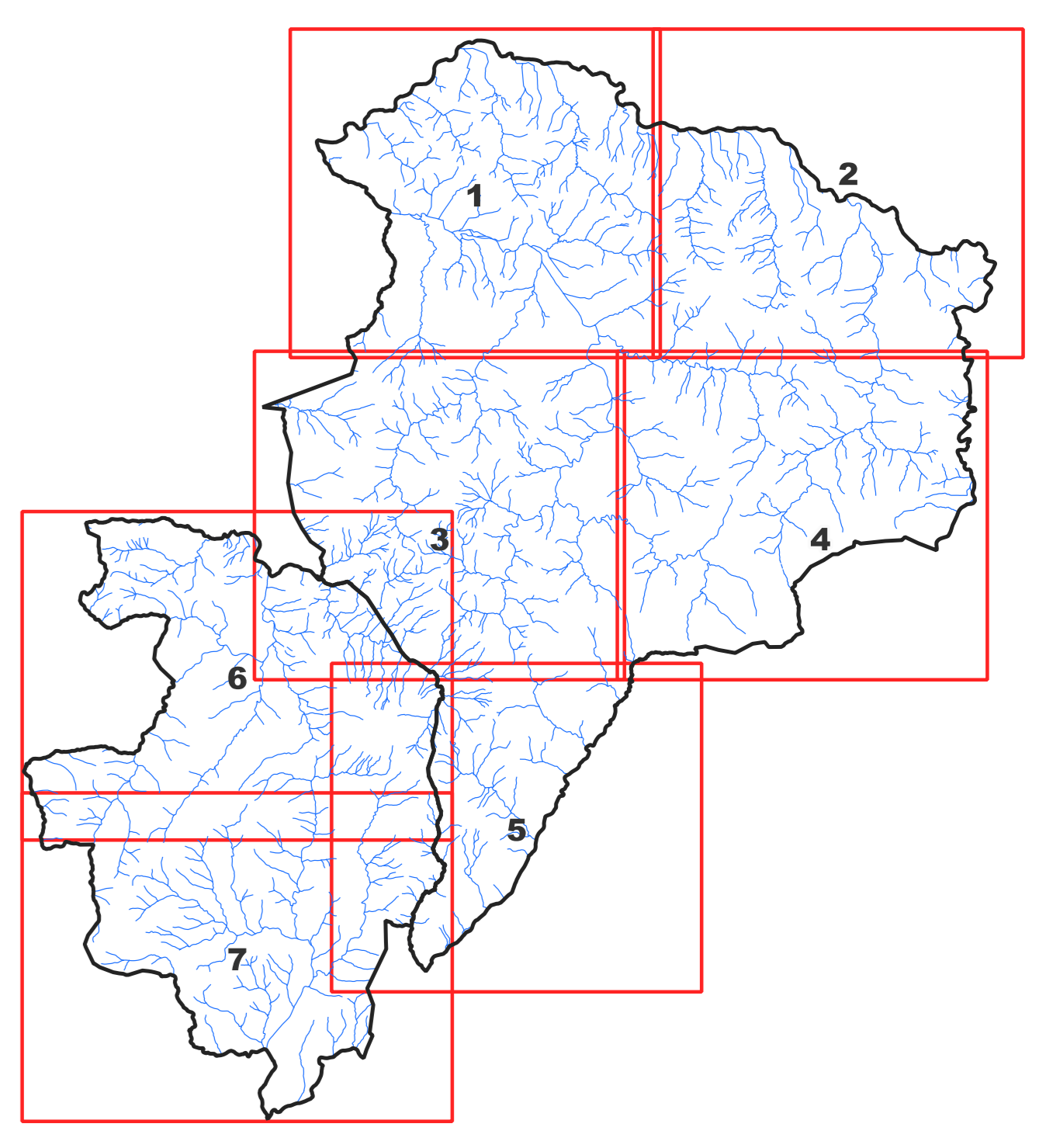



COMUNE DI POMARANCE
COMUNE DI MONTEVERDI MARITTIMO
 Provincia di Pisa
PIANO STRUTTURALE INTERCOMUNALE
 ai sensi dell'art.94 della L.R. 65/2014

Sindaco del Comune di Pomarance:
 Avv. Ireno Bacci
Sindaco onorario all'Urbanistica del Comune di Monteverdi Marittimo:
 Prof. Paolo Fracchi
Assessore all'Urbanistica del Comune di Pomarance:
 Avv. Paolo Fracchi
Responsabile del Documento P.S.E. del Comune di Pomarance:
 Avv. Roberto Covigli
Responsabile del Settore Tecnico del Comune di Monteverdi Marittimo:
 Arch. Davide Pedroni
Com. Area Urbanistica:
 Dott. Agostino Gargagnoli
Garante dell'informazione e della partecipazione:
 Avv. Silvia Biondini

Commissione Urbanistica Intercomunale, Ambito Intercomunale P.S.E.:
 Arch. Giancarlo Marzanti - STUDIO SANBASTIANI (Architettura & Urbanistica)
 Arch. Massimo Barbolotti
 Collaboratori:
 Ing. Maria Antonia
 P. Ing. Tommaso Tallarico
 L. Ing. Roberto Magagnoli
Indagini geologiche:
 P.P.M. S.r.l. Società tra professionisti
 Dott. Agostino Gargagnoli
 Dott. Agostino Federico Martelli
Direttore Agenzia Cartina Pidi:
 Ing. Agostino Gargagnoli
Indagini idrauliche:
 Geol. Sergio Crocetti
Indagini idrografiche:
 Ing. Alessio Gabellini
Indagini archeologiche:
 Dott. Federico Saloni
 Architetto s.r.l.

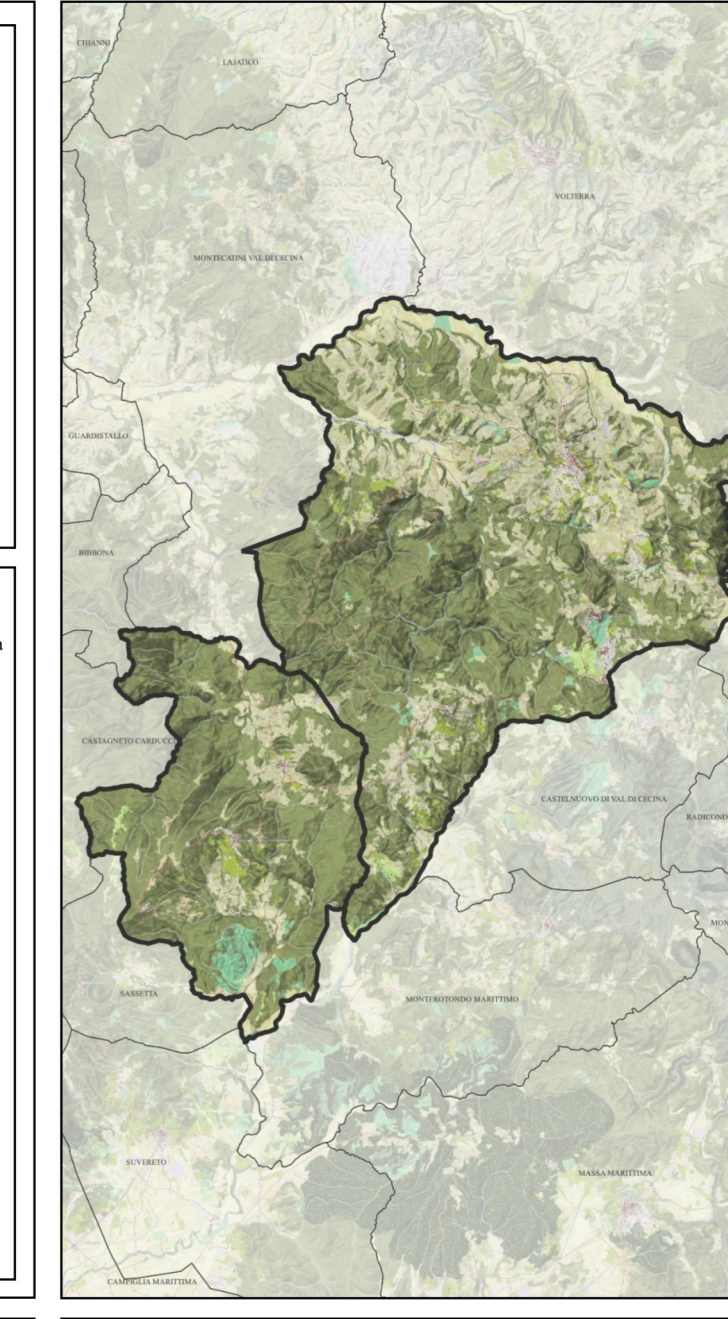

Adozione: _____
 Approvazione: _____
 Data: Marzo 2024