

1.4 - PERICOLOSITA' IDRAULICA MOLTO ELEVATA
 CLASSE P.1.M.E. - Pericolosità Idraulica Molto Elevata della cartografia redatta a supporto del PIANO ASSETTO IDROGEOLOGICO BACINO REGIONALE TOSCANA COSTA Tavole M indagini geologiche del Piano Strutturale

1.3 - PERICOLOSITA' IDRAULICA ELEVATA
 CLASSE P.1.E. - Pericolosità Idraulica Elevata della cartografia redatta a supporto del PIANO ASSETTO IDROGEOLOGICO BACINO REGIONALE TOSCANA COSTA Tavole M indagini geologiche del Piano Strutturale

1.2 - PERICOLOSITA' IDRAULICA MEDIA
 Aree di fondovalle per le quali ricorrono le seguenti condizioni:
 a) non vi sono notizie storiche di precedenti inondazioni;
 b) sono in situazione di alto morfologico rispetto alla piana alluvionale adiacente, di norma a quote altimetriche superiori di mt. 2 rispetto al piede esterno dell'argine o, in mancanza, al ciglio di sponda.

1.1 - PERICOLOSITA' IDRAULICA BASSA
 Aree collinari o montane prossime ai corsi d'acqua per le quali ricorrono le seguenti condizioni:
 a) non vi sono notizie storiche di inondazioni;
 b) sono in situazione di alto morfologico, di norma a quote altimetriche superiori a metri 2 rispetto al piede esterno dell'argine o, in mancanza, al ciglio di sponda.

Aree strategiche per interventi di protezione (A.S.I.P.):
 P.A.I. Bacino Regionale Toscana Costa
 Art.10 delle Norme di Piano

Limite Comunale

COMUNE DI POMARANCO

INDAGINI GEOLOGICO-TECNICHE DI SUPPORTO ALLA PIANIFICAZIONE DEL TERRITORIO COMUNALE

D.C.P. n° 349/1998, L.R. n° 1/2005, D.G.R.T. n° 1330/2004, D.P.G.R. n° 26/R



Dr. Geol. Francesca Franchi

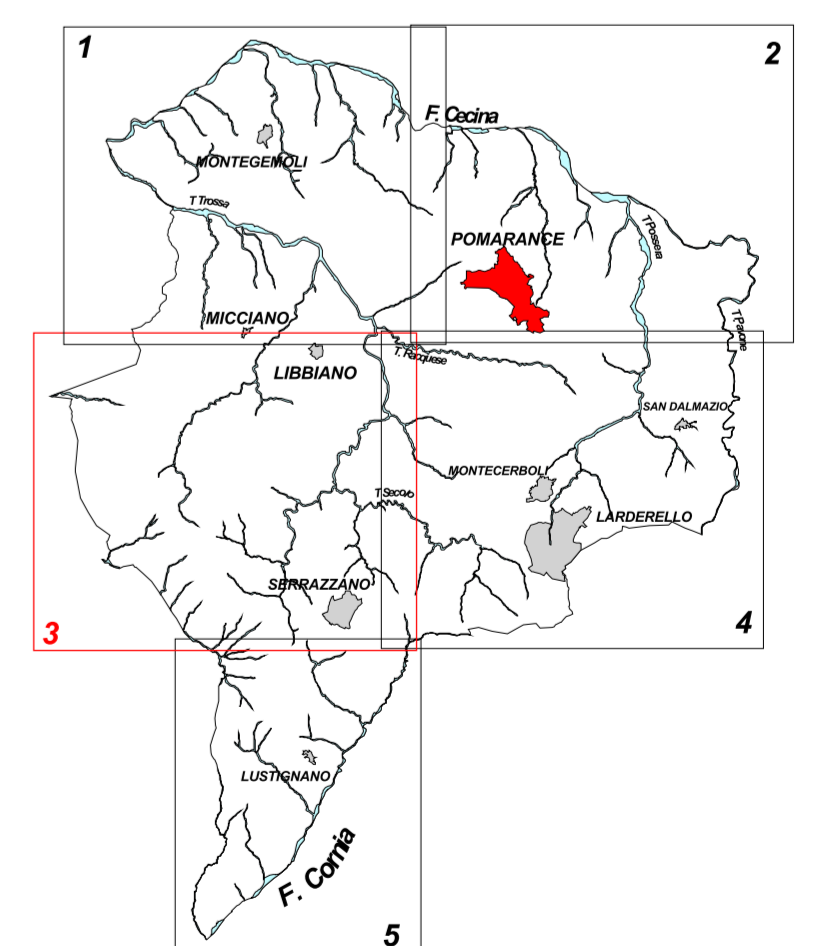

Dr. Geol. Emilio Pistilli

REGOLAMENTO URBANISTICO

TAVOLA **03** CARTA DELLA PERICOLOSITA' IDRAULICA
 AI SENSI DEL D.P.G.R. n° 26/R

Geoprogetti
 Studio Associato
 Viale Europa 25/a
 50020 PONTEDERA (PI)
 telefono 067754001
 email geoprogetti.franchi@gei.it

Scala: 1:10.000 Data: MARZO 2009

Committente: Amministrazione Comunale di Pomarance