

**I.4 - PERICOLOSITA' IDRAULICA MOLTO ELEVATA**  
 CLASSE P.I.M.E. - Pericolosità Idraulica Molto Elevata della cartografia redatta a supporto del PIANO ASSETTO IDROGEOLOGICO BACINO REGIONALE TOSCANA COSTA Tavole M indagini geologiche del Piano Strutturale

**I.3 - PERICOLOSITA' IDRAULICA ELEVATA**  
 CLASSE P.I.E. - Pericolosità Idraulica Elevata della cartografia redatta a supporto del PIANO ASSETTO IDROGEOLOGICO BACINO REGIONALE TOSCANA COSTA Tavole M indagini geologiche del Piano Strutturale

**I.2 - PERICOLOSITA' IDRAULICA MEDIA**  
 Aree di fondovalle per le quali ricorrono le seguenti condizioni:  
 a) non vi sono notizie storiche di precedenti inondazioni;  
 b) sono in situazione di alto morfologico rispetto alla piana alluvionale adiacente, di norma a quote altimetriche superiori di mt. 2 rispetto al piede esterno dell'argine o, in mancanza, al ciglio di sponda.

**I.1 - PERICOLOSITA' IDRAULICA BASSA**  
 Aree collinari o montane prossime ai corsi d'acqua per le quali ricorrono le seguenti condizioni:  
 a) non vi sono notizie storiche di inondazioni;  
 b) sono in situazione di alto morfologico, di norma a quote altimetriche superiori a metri 2 rispetto al piede esterno dell'argine o, in mancanza, al ciglio di sponda.

**Aree strategiche per interventi di protezione (A.S.I.P.):**  
 P.A.I. Bacino Regionale Toscana Costa  
 Art.10 delle Norme di Piano

**Limite Comunale**

**COMUNE DI POMARANACE**

INDAGINI GEOLOGICO-TECNICHE DI SUPPORTO ALLA PIANIFICAZIONE DEL TERRITORIO COMUNALE

D.C.P. n° 349/1998, L.R. n° 1/2005, D.G.R.T. n°1330/2004, D.P.G.R. n°26/R



Dr. Geol. Francesca Franchi

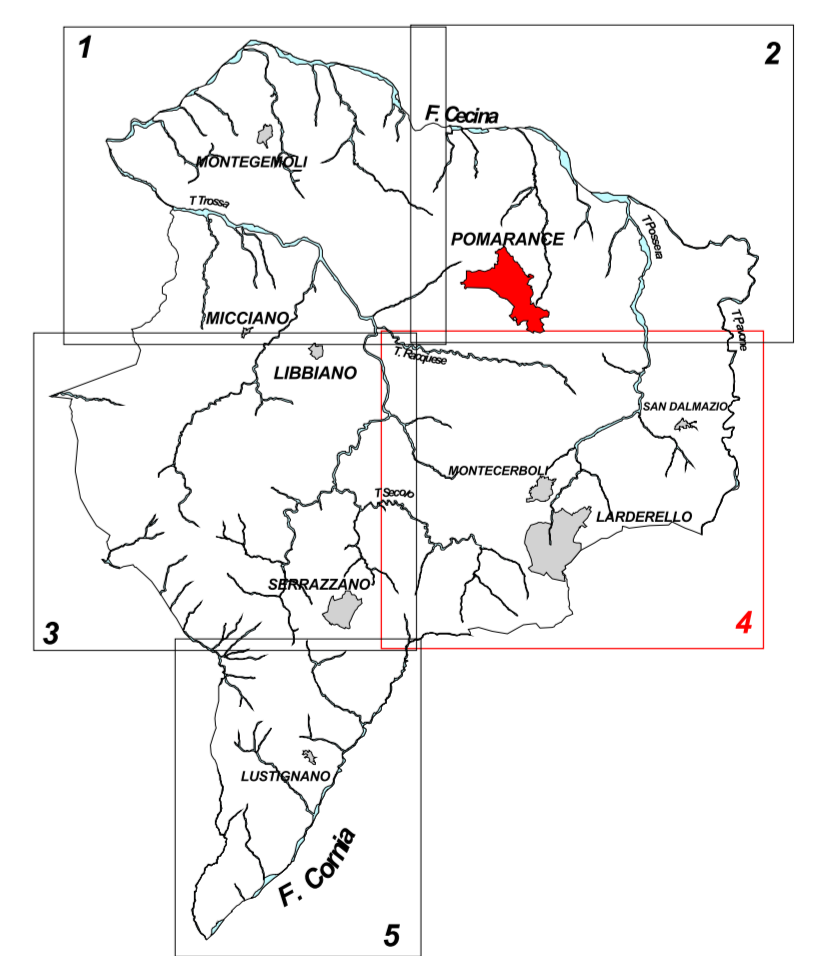

Dr. Geol. Emilio Pistilli

**REGOLAMENTO URBANISTICO**

TAVOLA **04** CARTA DELLA PERICOLOSITA' IDRAULICA AI SENSI DEL D.P.G.R. n°26/R

**Geoprogetti**  
 Studio Associato  
 Viale Europa 25/a  
 56020 PONTEDERA (PI)  
 telefono 058754001  
 email geoprogetti.franchi@gep.it

Scala: 1:10.000 Data: MARZO 2009

Committente: Amministrazione Comunale di Pomarance